

SUYA
DEĞER...

TISKİ PERFORMANS PROGRAMI 2016

TRABZON
İÇMESUYU VE
KANALİZASYON İDARESİ
GENEL MÜDÜRLÜĞÜ



TRABZON
BÜYÜKŞEHİR
BELEDİYESİ





Kıymetli hemşehrilerim, değerli Trabzonlular;

Günümüzde ülkeler arasındaki yarışın yanı sıra artık kentler birbirleriyle yarışmaktadır. Kentler arasındaki bu yarışta altyapı çalışmaları en önemli faktörlerden biri olarak karşımıza çıkmaktadır. Altyapı sorunlarını çözememiş hiçbir kentin bu yarışta başarı elde etmesi mümkün olmadığı gibi, kent sakinlerinin de müreffeh bir yaşam sürebilmesi imkân dâhilinde değildir.

Dünyaca ünlü Forbes Dergisi'nin yaptığı araştırmada Trabzon'un ülkemizin en yaşanılabilir kenti olduğu tespit edilmiştir. Ancak bizim hedeflerimiz elbette bununla sınırlı değildir. Trabzon'unuzu dünyanın sayılı kentlerinden biri haline getirmek çabasında olan bizler için altyapı çalışmaları büyük önem taşımaktadır. Trabzon'un büyükşehir statüsüne kavuşmasıyla faaliyete başlayan Trabzon İçmesuyu ve Kanalizasyon İdaresi (TİSKİ) bu açıdan şehrimiz için çok önemli bir kazanımdır.

Büyükşehir yapılanmasından önce Trabzon il genelinde 76 ayrı kurumun sürdürdüğü altyapı çalışmaları artık TİSKİ bünyesinde tek elden yürütülmektedir. Böylelikle tek elden hizmet planlaması şehrimiz için önemli başarıları da beraberinde getirmektedir. Bugün Trabzon il genelinde içme suyu ve kanalizasyon alanında dev projeler gerçekleştirilebiliyorsa, önceki dönemde hayal dahi edilemeyen yüksek bütçeli projeleri şehrimize kazandırabiliyorsa bunu büyükşehir yapılanması ve TİSKİ'nin varlığına borçluyuz.

Trabzon'un tüm içme suyu ve kanalizasyon problemlerini çözebilmek amacıyla faaliyetlerini sürdüren ve kuruluşundan bugüne kendi bütçesinden 185 milyon TL'lik yatırıma imza atan TİSKİ Genel Müdürlüğümüz önümüzdeki dönemlerde çok daha büyük projeleri şehrimize kazandıracaktır.

Bu itibarla, tüm TİSKİ ailesine fekadakarane çalışmalarından ötürü teşekkür ediyor, mesai arkadaşlarımdan sürdürmekte olduğumuz hizmet seferberliğinde her geçen yıl daha da büyük başarılarla imza atacağına yürekten inandığımı ifade etmek istiyorum.

Altyapı sorunlarını tümüyle çözmüş bir Trabzon'da buluşmak dileğiyle tüm hemşehrilerime sağlıklı hayatlar diliyor, saygılar sunuyorum.

Dr. Orhan Fevzi GÜMRÜKÇÜOĞLU
Trabzon Büyükşehir Belediye Başkanı



Saygıdeğer Trabzonlular;

Trabzon İçmesuyu ve Kanalizasyon İdaresi olarak, 'Trabzon il genelinin su ihtiyacını kesintisiz ve hijyenik ortamda sağlamak, çevreyi korumak, atık suyu bertaraf etmek ve hizmet kalitesini yükseltmek' misyonuyla çalışmalarımızı sürdürmekteyiz. Bu kapsamda resmi olarak faaliyete başladığımız 31 Mart 2014'ten bugüne kadar çok önemli çalışmalara imza attığımızı gönül rahatlığı ile ifade etmek istiyorum.

TİSKİ, Trabzon il genelinde yapılanmasını tamamlamış, makine parkını çağın şartlarına uygun olarak güçlendirmiş, kısa sürede yüzlerce projeye imza atmış, sürdürülen ve projelendirilen çalışmalarıyla içme suyu ve kanalizasyon problemlerinin ortadan kaldırılmasında önemli ölçüde yol almış bir kurum olarak çalışmalarına 7 gün 24 saat esasıyla devam etmektedir.

"İçme suyu ve kanalizasyon sorunlarını çözmüş, güvenilir ve çevreye saygılı bir kurum olmak" vizyonuyla sürdürdüğümüz çalışmalar kapsamında bir yandan çağın gerekliliği olan dev projeleri ön plana alırken diğer yandan Trabzon'un kırsalından şehir merkezine kadar her alanda içme suyu ve kanalizasyon sorunlarını çözüme kavuşturmaya çalışmaktayız.

Tamamlanan her proje, ortadan kaldırılan her sorun bizler için en önemli motivasyon kaynağı olmakta, görevimizi daha da azimli bir şekilde, şevkle yerine getirmemizi sağlamaktadır.

Görevimizin ağır, sorumluluğumuzun büyük olduğunun farkındayız. Bu farkındalıkla Trabzon'un marka kent hedefine ulaşabilmesi için üzerimize düşen vazifeyi en iyi şekilde yerine getirerek TİSKİ'ye beslenen ümidi boşa çıkarmamanın gayreti içindeyiz.

Trabzon'umuzun dünyanın sayılı kentlerinden biri haline gelmesi yolunda kurum olarak üzerimize düşen vazifeyi fazlasıyla yerine getiren, gecesini gündüzüne katarak çalışmalarını sürdüren kıymetli mesai arkadaşlarıma teşekkür ediyor, aziz hemşehrilerime saygılarımı sunuyorum.

Recep KÖKSAL
TİSKİ Genel Müdürü

Ülkeler Bazında Kişi Başına Düşen Yıllık Kullanılabilir Su Miktarı

Suriye	1.200 m ³
Lübnan	1.300 m ³
Türkiye	1.430 m ³
Irak	2.020 m ³
Asya Ortalaması	3.000 m ³
Batı Avrupa Ortalaması	5.000 m ³
Afrika Ortalaması	7.000 m ³
Güney Amerika Ortalaması	23.000 m ³
Dünya Ortalaması	7.600 m ³

Su miktarının kişi başına yıllık 1000 m³'ün altına düşmesi durumunda, o ülkenin "su kıtlığı" noktasına ulaştığı kabul edilmektedir.

DÜNYA'DA VE ÜLKEMİZDE SU DURUMU

Su, doğal yaşam için en temel ihtiyaçlardan biridir. Ancak, su kaynaklarının artan nüfusla birlikte kirlenmeye başlaması, kullanılabilir-içilebilir-temiz suya erişimde yaşanan sorunlar, su yoksulluğu olarak tarif edilen bir olgunun ortaya çıkması, suyun "ticari bir meta" olarak görülmeye başlaması, uluslararası su politikalarının ülkemiz dahil pek çok güney ülkesini ilgilendiren yansımaları, su konusunun önemini arttıran gelişmeler olarak özetlenebilir (Tablo 1).

Su; ekolojik yaşam, içme-kullanma, tarım, enerji ve sanayi için gerekli, sosyal ve ekonomik gelişme için vazgeçilmez bir değerdir. Bu noktada, su politikası ve su yönetimi, gerek küresel ölçekte gerekse ulusal ölçekte büyük önem taşımaktadır.

Uygarıkların ve kentlerin doğmasında, büyümesinde ve gelişmesinde diğer etkenler yanında, sosyo-ekonomik gelişmeler ve su yönetiminde kullanılan uygun teknikler önemli rol oynamıştır.

Günümüzde, su depolama, iletim tesislerinin planlama ve işletimi, arıtma tesisleri, kontrol ve hijyen çalışmaları konularında bir çok teknolojik gelişme olmasına rağmen, küresel iklim değişikliğinin ve kuraklığın yarattığı sorunlarla birlikte, geçmiş yüzyıllarla benzer kıtlık senaryoları gündeme gelmektedir.

Ülkeler arasındaki su sorunları, suyun meta haline gelmesi, uluslararası tekellerin su yönetiminde etkin rol almaya başlamaları, bu kıtlık olgusunu tetikleyen gelişmelerdir.

Eğer, bir ülkede kişi başına düşen yıllık su miktarı 1000 m³ ile 1670 m³ arasında değişirse, bu durum "su baskısı" olarak adlandırılır ve kıtlık öncesi, acil ve riskli bir durumu ifade eder. Ülkemizde plansız, hızlı sanayileşme ve çarpık kentleşme su kaynaklarımızın yönetimi ve planlanmasında önemli engel olarak ortaya çıkmaktadır.

ARTAN İHTİYAÇLAR VE SU KAYNAKLARI ÜZERİNDEKİ BASKILAR

Birleşmiş Milletler Çevre Programı'nın (UNEP), 2002 yılında yayınladığı 3. Küresel Çevre Raporu'na göre; su sıkıntısını en çok hissedecek ülkelerden biri de Türkiye'dir. Küresel iklim değişikliği, ekosistem üzerindeki olumsuz baskılar, ormanların yok edilmesi, toprakların yanlış kullanımı, atıklarla kirletilmiş su kaynakları, hava kirliliği ve son olarak bir yandan kuraklık, bir yandan sel felaketleri, taşkın olayları bir "ekolojik kriz" in ayak sesleri olarak görülmelidir.

Ülkemiz insanının ancak %35'i arıtılmış su içebilmekte ve kullanabilmektedir. Uluslararası Çevre Hukuku, Uluslararası sözleşmeler, ülkemizin taraf olduğu uluslararası anlaşmalar ve Türkiye Cumhuriyeti Anayasası'nın 56. Maddesi, "çevreyi geliştirmeyi, çevre sağlığını korumayı, herkesin eşit ve yeterli yaşam koşullarına sahip olmasını..." güvence altına almıştır.

Bu kapsamda alınması gereken önlemler aşağıda özetlenmiştir:

Su kaynaklarının korunması ve gelecekteki ihtiyaçların karşılanması için, gerekli araç ve teknikler geliştirilmeli, bu noktada yeni bir bakış açısı öne çıkarılmalıdır.

Ulusal ve yerel ölçekte, su kaynaklarının korunması ve yönetimine ilişkin su politikaları geliştirilmeli ve gerekli yasal düzenlemeler yapılmalıdır.

Bireysel ve küresel ölçekte, eşitliğe dayalı, doğayı koruyan, uluslararası bir su politikasının tesisinde Türkiye, öncü ve örnek ülkelerden biri olmalıdır.

Mevcut su kaynakları, miktar ve kalite olarak korunmalı ve iyileştirilmelidir. Ülkemiz yeraltı ve yerüstü envanteri, kullanım ve tüketim senaryoları, kamusal bir bakışla ve katılımcı bir anlayışla yapılmalıdır.

Tarımda, sanayide ve konutlarda, suyun verimli kullanımına yönelik program ve projeler geliştirilmelidir.

Su kaynaklarının; atıksular, katı atıklar, tarımsal faaliyetle kirlenmesinin önüne geçilmeli, bu alanda proje ve yaptırımlar öncelikle tesis edilmelidir.



TÜRKİYE'DE SU YÖNETİMİ

Ülkemizde su sektöründe faaliyet gösteren,

A. Uygulamacı – Yatırımcı

B. İzleyici – Denetleyici

olmak üzere sorumluluk üstlenen ve hem genel hem de yerel anlamda TİSKİ'nin paydaşı olarak tanımlanan teknik kurumlar aşağıdaki gibidir;

A. Uygulamacı – Yatırımcı Kurumlar

- Devlet Su İşleri Genel Müdürlüğü (DSİ)
- İLBANK A.Ş Genel Müdürlüğü
- Elektrik İşleri Etüt İdaresi Genel Müdürlüğü (EİEİ)
- Çevre ve Şehircilik Bakanlığı (ÇŞB)
- Enerji Piyasası Düzenleme Kurulu (EPDK)
- Kamu İhale Kurumu (KİK)
- Devlet Personel Başkanlığı (DPB)
- Devlet Meteoroloji İşleri Genel Müdürlüğü (DMI)
- Karayolları Genel Müdürlüğü (TCK)
- Afet ve Acil Durum Başkanlığı (AFAD)
- Devlet Malzeme Ofisi (DMO)
- Trabzon Büyükşehir Belediyesi
- İlçe Belediyeleri

B. İzleyici – Denetleyici Kurumlar

- Çevre ve Şehircilik Bakanlığı
- Sağlık Bakanlığı
- Gıda Tarım ve Hayvancılık Bakanlığı
- Orman ve Su İşleri Bakanlığı
- Maliye Bakanlığı
- Avrupa Birliği Bakanlığı
- İçişleri Bakanlığı
- Hazine Müsteşarlığı
- Türkiye İstatistik Kurumu (TÜİK)
- Sayıştay Başkanlığı
- Trabzon Valiliği
- Karadeniz Teknik Üniversitesi
- Avrasya Üniversitesi
- Mühendis ve Mimar Odaları Birliği (TMMOB)
- 692 Mahalle Muhtarı

TİSKİ GENEL MÜDÜRLÜĞÜ

Trabzon İçmesuyu ve Kanalizasyon İdaresi Genel Müdürlüğü (TİSKİ), Trabzon Büyükşehir Belediyesinin su ve kanalizasyon hizmetlerini yürütmek ve bu amaçla gereken her türlü tesisi kurmak, kurulu olanları devralmak ve bir elden işletmek, 2560 sayılı kanunda belirtilen görevleri yerine getirmek amacı ile, 6360 Sayılı Kanun ile il belediyesinden Trabzon Büyükşehir Belediyesine dönüşüm sonucu bağlı kuruluş olarak 20/11/1981 Tarihli 2560 Sayılı Kanun kapsamında, Kanunun ek 5 inci ve Geçici 10 uncu maddelerine göre, Bakanlar Kurulu'nca 31/3/2014 tarihinde kurulmuştur.

Trabzon İçmesuyu ve Kanalizasyon İdaresi, Trabzon Büyükşehir Belediyesi'ne bağlı müstakil bütçeli ve kamu tüzel kişiliğine haiz bir kuruluştur.

TİSKİ personeli 657 sayılı Devlet Memurları Kanunu ve 4857 sayılı İş kanunu hükümlerine tabidir.

Hizmet alanı, Trabzon Büyükşehir Belediyesinin görev alanı ile sınırlı olan TİSKİ, kentin yararlandığı ancak sınırlar dışında kalan su kaynaklarının korunmasına ilişkin çalışmaları da yürütmekle görevlidir.

TİSKİ Genel Müdürlüğünün Görevleri;

1. İçme, kullanma ve endüstri suyu ihtiyaçlarının her türlü yeraltı ve yerüstü kaynaklarından sağlanması ve ihtiyaç sahiplerine dağıtılması için; kaynaklardan abonelere ulaşıncaya kadar her türlü tesisin etüt ve projesini yapmak veya yaptırmak, bu projelere göre tesisleri kurmak veya kurdurmak, kurulu olanları devralıp işletmek ve bunların bakım ve onarımını yapmak, yaptırmak ve gerekli yenilemelere girişmek.
2. Kullanılmış sular ile yağış sularının toplanması, yerleşim yerlerinden uzaklaştırılması ve zararsız bir biçimde boşaltma yerine ulaştırılması veya bu sulardan yeniden yararlanılması için abonelerden başlanarak bu suların toplanacakları veya bırakılacakları noktaya kadar her türlü tesisin etüt ve projesini yapmak veya yaptırmak; gerektiğinde bu projelere göre tesisleri kurmak yada kurdurmak; kurulu olanları devralıp işletmek ve bunların bakım onarımını yapmak, yaptırmak ve gerekli yenilemelere girişmek.
3. Bölge ve içindeki su kaynaklarını, deniz, göl, akarsu kıyılarının ve yeraltı sularının kullanılmış sularla ve endüstri artıkları ile kirletilmesini, bu kaynaklarda suların kaybına veya azalmasına yol açacak tesis kurulmasını ve bu tür faaliyetlerde bulunulmasını önlemek, bu konuda her türlü teknik, idari ve hukuki tedbiri almak.
4. Su ve kanalizasyon hizmetleri konusunda hizmet alanı içindeki belediyelere verilen görevleri yürütmek ve bu konulardaki yetkileri kullanmak.
5. Her türlü taşınır ve taşınmaz malı satın almak, kiralamak, ekonomik değeri kalmamış araç ve gereçleri satmak, TİSKİ'nin hizmetleriyle ilgili tesisleri doğrudan doğruya yahut diğer kamu veya özel kuruluşlarla ortak olarak kurmak ve işletmek, bu maksatla kurulmuş veya kurulmakta olan tesislere iştirak etmek.
6. Kuruluş amacına dönük çalışmaların gerekli kılması halinde her türlü taşınmaz malı kamulaştırmak veya üzerinde kullanma hakları tesis etmektir.

MEVZUAT

TİSKİ'nin faaliyetlerinde dikkate aldığı Kanun ve Yönetmelikler aşağıda gösterilmiştir:

5216 Sayılı Büyükşehir Belediye Kanunu

5393 Sayılı Belediye Kanunu

2464 Sayılı Belediye Gelirleri Kanunu

5747 Sayılı Büyükşehir Belediyesi Sınırları İçerisinde İlçe Kurulması ve Bazı Kanunlarda Değişiklik Yapılması Hakkında Kanun

5018 Sayılı Kamu Mali Yönetimi ve Kontrol Kanunu

1593 Sayılı Umumi Hıfzıssıhha Kanunu

2560 Sayılı İstanbul Su ve Kanalizasyon İdaresi Genel Müdürlüğü Kuruluş ve Görevleri Hakkındaki Kanun

2872 Sayılı Çevre Kanunu

167 Sayılı Yeraltı Suları Hakkında Kanun

3152 Sayılı İçişleri Bakanlığı Teşkilat ve Görevleri Hakkında Kanun

831 Sayılı Sular Hakkında Kanun

4734 Kamu İhale Kanunu

6200 Sayılı Devlet Su İşleri Umum Müdürlüğü Teşkilat ve Vazifeleri Hakkında Kanun

3213 Sayılı Maden Kanunu

1053 Sayılı Belediye Teşkilatı Olan Yerleşim Yerlerine İçme, Kullanma ve Endüstri Suyu Temini Hakkında Kanun

4562 Sayılı Organize Sanayi Bölgeleri Kanunu

2004 Sayılı İcra ve İflas Yasası

4982 Sayılı Bilgi Edinme Kanunu

818 Sayılı Borçlar Kanunu

2981 Sayılı İmar ve Gecekondu Mevzuatına Aykırı Yapılara Uygulanacak Bazı İşlemler Hakkında Kanun

6762 Sayılı Türk Ticaret Kanunu

193 Sayılı Gelir Vergisi Kanunu

488 Sayılı Damga Vergisi Kanunu

3065 Sayılı Katma Değer Vergisi Kanunu

6183 Sayılı Amme Alacakları Tahsili Usulü Hakkında Kanun

657 Sayılı Devlet Memurları Kanunu

4857 Sayılı İş Kanunu

5502 Sayılı Sosyal Güvenlik Kurumu Kanunu

5434 Sayılı Emekli Sandığı Kanunu

5188 Özel Güvenlik Hizmetlerine Dair Kanun

7126 Sayılı İçişleri Bakanlığı Sivil Savunma Genel Müdürlüğü Sivil Savunma Kanunu

2634 Sayılı Turizm Teşvik Kanunu
3516 Sayılı Ölçüler ve Ayarlar Kanunu
5237 Sayılı Türk Ceza Kanunu
4735 Sayılı Kamu İhale Sözleşmeleri Kanunu
2863 Sayılı Kültür ve Tabiat Varlıklarını Koruma Kanunu
2942 Sayılı Kamulaştırma Kanunu
4759 Sayılı İller Bankası Kanunu
5442 Sayılı İl İdaresi Kanunu
4736 Sayılı Kamu Kurum ve Kuruluşlarının Ürettikleri Mal ve Hizmet Tarifeleri ile Bazı Kanunlarda Değişiklik Yapılması Hakkında Kanun
5779 Sayılı İl Özel İdarelerine ve Belediyelere Genel Bütçe Vergi Gelirlerinden Pay verilmesi Hakkında Kanun
3194 Sayılı İmar Kanunu
Çevresel Etki Değerlendirmesi Yönetmeliği (17 Temmuz 2008 tarih ve 26939 sayılı R.G.)
Tehlikeli Atıkların Kontrolü Yönetmeliği (14 Mart 2005 tarih ve 25755 sayılı R.G.)
Çevre Gelirlerinin Takip ve tahsili ile Tahsilat Karşılığı Öngörülen Ödeneğin Kullanımı Hakkında Yönetmelik (03.04.2007 tarih ve 26482 sayılı R.G.)
Su Kirliliği Kontrolü Yönetmeliği (31 Aralık

2004 tarih ve 25687 sayılı R.G.)
Sulak Alanların Korunması Yönetmeliği (17 Mayıs 2005 tarih ve 25818 sayılı R.G.)
Orman Sayılan Alanlarda Verilecek İzinler Hakkında Yönetmelik (22 Mart 2007)
Madencilik Faaliyetleri İzin Yönetmeliği
Kamu İdarelerinde Stratejik Planlamaya İlişkin Usul ve Esaslar Hakkında Yönetmelik (26 Mayıs 2006 tarih ve 26179 sayılı R.G.)
Kamu İdarelerine ait Taşınmazların Tahsis ve Devri Hakkında Yönetmelik (10 Ekim 2006 tarih ve 26315 sayılı R.G.)
Taşınır Mal Yönetmeliği (18 Ocak 2007 tarih ve 26407 sayılı R.G.)
Kamu Zararlarının Tahsiline İlişkin Usul ve Esaslar Hakkında Yönetmelik (19 Ekim 2006 tarih ve 26324 sayılı R.G.)
Devlete ve Kişilere Memurlarca verilen Zararların Nevi ve Miktarlarının Tespiti, Takibi, Amirlerinin Sorumlulukları, Yapılacak Diğer İşlemler Hakkında Yönetmelik (13 Ağustos 1983 tarih ve 18134 sayılı R.G.)
İçme Suyu Temin ve Dağıtım Sistemlerindeki Su Kayıplarının Kontrolü Yönetmeliği (8 Mayıs 2014 tarihli R.G.)
Kamu Hizmetlerinin Sunumunda Uyulacak Usul ve Esaslara İlişkin Yönetmelik
İnsani Tüketim Amaçlı Sular Hakkında Yönetmelik (17 Şubat 2005 tarihli R.G.)

A İDAREYE İLİŞKİN BİLGİLER

1-FİZİKSEL YAPI

TİSKİ Genel Müdürlüğü birimleri, şehrimizin değişik yerlerine dağılmış durumda hizmet vermektedir. Merkezi birimler Atapark mevkiinde bulunan Büyükşehir Belediyesi binasında ve Çarşı Mahallesiindeki ek hizmet binasında hizmet vermektedir.

Atapark Hizmet Binasında Bulunan Birimler

1. Genel Müdürlük
2. İnsan Kaynakları ve Eğitim Dairesi Başkanlığı
3. Strateji Geliştirme Dairesi Başkanlığı
4. Abone İşleri Dairesi Başkanlığı

Çarşı Mahallesi Hizmet Binasında Bulunan Birimler

1. Yönetim Kurulu Üyeleri
2. Genel Müdür Yardımcıları
3. 1. Hukuk Müşavirliği
4. Teftiş Kurulu Başkanlığı
5. İçme Suyu Dairesi Başkanlığı
6. Kanalizasyon Dairesi Başkanlığı
7. Planlama ve Yatırım Dairesi Başkanlığı
8. Bilgi İşlem Dairesi Başkanlığı
9. Destek Hizmetleri Dairesi Başkanlığı



ARAÇ VE İŞ MAKİNESİ PARKI

S.NO	Cinsi	MEVCUT MAKİNA PARKI	HİBE	2015 Yılında Alınan Araç ve İş Makineleri	TOPLAM
1	Kanal Kazıcı -Yükleyici	15	-	13	28
2	Vidanjör	5	-	12	17
3	Kamyon	14	-	3	17
4	Kanal Temizleme Aracı	7	-	19	26
5	Su Tankeri	-	-	18	18
6	Forklift	1	-	1	2
7	Ekskavatör	5	-	-	5
8	Traktör	2	-	-	2
9	Yüksek Basıncılı Yıkama Makinesi	-	1	-	1
10	Kompresör	4	-	1	5
11	Kamyonet (Çift Kabin)	23	2	33	58
12	Otomobil	10	-	1	11
13	İş Makinesi Nakil Aracı	1	-	1	2
14	Kombine Kanal Açma Makinesi	1	-	3	4
15	Minibüs	1	-	-	1
16	Mini Paletli Ekskavatör	-	1	3	4
17	Akaryakıt Tankeri	-	-	1	1
TOPLAM		89	4	109	202

İçme Suyu Arıtma Tesisleri

1. Maçka-Esirođlu	Konvansiyonel	2000lt/sn
2. Büyükliman (Vakfıkebir)	Konvansiyonel	500lt/sn
3. Akçaabat-Derecik	Konvansiyonel	90lt/sn
4. Ortahisar-Karakaya	Paket	220lt/sn
5. Düzköy-Çal	Paket	10lt/sn
6. Sürmene-Çamburnu	Paket	20lt/sn
7. Akçaabat-Akpınar	Paket	15lt/sn
8. Yomra	Paket	15lt/sn
9. Tonya	Paket	25lt/sn
10. Tonya -Melikşah	Paket	5lt/sn
11. Çarşıbaşı Yavuz-Şahinli	Paket	5lt/sn
12. Araklı- Yeşilyurt (Aktif değil)	Paket	10lt/sn
13. Düzköy -Aykut (Aktif değil)	Paket	10lt/sn
14. Şalpazarı	Yavaş kum filtreli arıtma	50lt/sn
15. Of-Cumapazarı	Yavaş kum filtreli arıtma	20lt/sn

TESİS KİMLİK KARTI

TESİS BİLGİLERİ 1

TESİS ADI	Esirođlu İme Suyu Arıtma Tesisi
TESİS ADRESİ	Esirođlu mah. /Maka
TESİS TİPİ	Hızlı Kum Filtreli Konvansiyonel
İŐLETMEYE ALINDIĐI TARİH	1991
YÜKLENİCİ FIRMA	GÜR-İŐ

TESİS BİLGİLERİ 2

TESİS MAKSİMUM DEBİSİ	1900 lt/sn
TESİS MİNİMUM DEBİSİ	290 lt/sn
SU KAYNAKLARI	Deđirmendere deresi, Galyan barajı
JENERATÖR DURUMU	Mevcut
JENERATÖR KARŐILAMA ORANI	Belli bir kısmını karŐılıyor
DEBİMETRE DURUMU	Mevcut
TESİS OTOMASYONU	Yok
TOPLAM ALIŐAN SAYISI	37
LABORATUVAR DURUMU	Mevcut
BAKILAN PARAMETRELER	Ph, İletkenlik, bulanıklık, demir, alüminyum, nitrit,alkalinite AKM, BOİ, KOİ,magnezyum,klorür,Bor, Fosfat,Potasyum Florür,THM, .Ö., amonyak,serlik,kalsiyum,sülfat Koliform, E koli, C.perpingens, Enterekok Ağır metaller.
AMUR BERTARAF ÜNİTESİ	Yok

İŐLETME BİLGİLERİ

	DURUM	TİPİ-ADEDİ
ÖN DEZENFEKSİYON	Var	OZON
SON DEZENFEKSİYON	Var	GAZ KLOR
HAVALANDIRMA	Var	KASKAT
HIZLI KARIŐTIRMA	Var	PERDELİ
YAVAŐ KARIŐTIRMA	Var	PERDELİ
DURULTMA/ÖKELTME	Var	AMUR BATTANİYESİ/4 adet
FİLTRELEME	Var	HIZLI KUM FİLTRESİ/7 adet
FİLTRE MEDYA KATMANI	Var	KUM-AKIL

KİMYASAL BİLGİLERİ

	ADI	TİPİ
KOAGÜLANT 1	PAC 17	SIVI
KOAGÜLANT 2	PAC 10	SIVI
KOGÜLANT 3	ALÜMİNYUM SÜLFAT	KATI(özelti hazırlanıyor)
FLOKÜLANT	POLY ELEKTRLİT	KATI(özelti hazırlanıyor)
DEZENFEKSİYON	GAZ KLOR	GAZ

TESİS KİMLİK KARTI

TESİS BİLGİLERİ 1

TESİS ADI	Büyükliman Arıtma Tesisi
TESİS ADRESİ	Ballı mahallesi /Vakıkebir
TESİS TIPI	Hızlı Kum Filtreli Konvansiyonel
İŞLETMEYE ALINDIĞI TARİH	2013
YÜKLENİCİ FİRMA	ASMED - ASIL İnşaat

TESİS BİLGİLERİ 2

TESİS MAKSİMUM DEBİSİ	500 lt/sn
TESİS MINIMUM DEBİSİ	50 lt/sn
SU KAYNAKLARI	Çamakçı deresi, Çataldere
JENERATÖR DURUMU	Mevcut
JENERATÖR KARŞILAMA ORANI	Belli bir kısmını karşılıyor
DEBİMETRE DURUMU	Mevcut
TESİS OTOMASYONU	Mevcut
TOPLAM ÇALIŞAN SAYISI	4
LABORATUVAR DURUMU	Mevcut
BAKILAN PARAMETRELER	Ph, İletkenlik, bulanıklık, demir, alüminyum, nitrit, nitrat, amonyak, mangan, serlik,alkalinite,kalsiyum,sülfat
ÇAMUR BERTARAF ÜNİTESİ	Mevcut/Aktif değil

İŞLETME BİLGİLERİ

	DURUM	TİPİ-ADEDİ
ÖN DEZENFEKSİYON	Var	GAZ KLOR
SON DEZENFEKSİYON	Var	GAZ KLOR
HAVALANDIRMA	Var	KASKAT
HIZLI KARIŞTIRMA	Var	MEKANİK/2 adet
YAVAŞ KARIŞTIRMA	Var	MEKANİK/4 adet
DURULTMA/ÇÖKELTME	Var	TABANA ÇÖKTÜRME/10 adet
FİLTRELEME	Var	HIZLI KUM FİLTRESİ/6 adet
FİLTRE MEDYA KATMANI	Var	KUM-ÇAKIL

KİMYASAL BİLGİLERİ

	ADI	TİPİ
KOGÜLANT 1	PAC 17	SIVI
KOGÜLANT 2	ALÜMİNYUM SÜLFAT	KATI(Çözelti hazırlanıyor)
FLOKÜLANT	POLY ELEKTRLİT	KATI(Çözelti hazırlanıyor)
DEZENFEKSİYON	GAZ KLOR	GAZ

TESİS KİMLİK KARTI

TESİS BİLGİLERİ 1

TESİS ADI	Derecik Arıtma Tesisi
TESİS ADRESİ	Derecik mahallesi Yolbaşı cad./Akçaabat
TESİS TİPİ	Hızlı Kum Filtreli Konvansiyonel
İŞLETMEYE ALINDIĞI TARİH	2013
YÜKLENİCİ FIRMA	ASM

TESİS BİLGİLERİ 2

TESİS MAKSİMUM DEBİSİ	90 lt/sn
TESİS MİNİMUM DEBİSİ	5 lt/sn
SU KAYNAĞI	Uçarsu deresi
JENERATÖR DURUMU	Mevcut
JENERATÖR KARŞILAMA ORANI	Belli bir kısmını karşılıyor
DEBİMETRE DURUMU	Mevcut
TESİS OTOMASYONU	Mevcut
TOPLAM ÇALIŞAN SAYISI	4
LABORATUVAR DURUMU	Mevcut
BAKILAN PARAMETRELER	Ph, İletkenlik, bulanıklık, demir, alüminyum, nitrit, amonyak,serlik,kalsiyum,sülfat
ÇAMUR BERTARAF ÜNİTESİ	Mevcut/Aktif değil

İŞLETME BİLGİLERİ

	DURUM	TİPİ-ADEDİ
ÖN DEZENFEKSİYON	Var	GAZ KLOR
SON DEZENFEKSİYON	Var	GAZ KLOR
HAVALANDIRMA	Var	KASKAT
HIZLI KARIŞTIRMA	Var	MEKANİK/2 adet
YAVAŞ KARIŞTIRMA	Var	MEKANİK/4 adet
DURULTMA/ÇÖKELTME	Var	TABANA ÇÖKTÜRME/4 adet
FİLTRELEME	Var	HIZLI KUM FİLTRESİ/3 adet
FİLTRE MEDYA KATMANI	Var	KUM-ÇAKIL

KİMYASAL BİLGİLERİ

	ADI	TİPİ
KOGÜLANT	ALÜMİNYUM SÜLFAT	KATI(Çözelti hazırlanıyor)
FLOKÜLANT	POLY ELEKTRLİT	KATI(Çözelti hazırlanıyor)
DEZENFEKSİYON	GAZ KLOR	GAZ

TESİS KİMLİK KARTI

TESİS BİLGİLERİ 1

TESİS ADI	Karakaya Grup İçme Suyu Arıtma Tesisi
TESİS ADRESİ	Ağıllı mah. / Ortahisar
TESİS TİPİ	Basıncılı Kum Filtreli Paket Arıtma
İŞLETMEYE ALINDIĞI TARİH	2009-2013
YÜKLENİCİ FİRMA	MARMARA MAKİNA, SEREN MÜHENDİSLİK

TESİS BİLGİLERİ 2

TESİS MAKSİMUM DEBİSİ	220 lt/sn
TESİS MINIMUM DEBİSİ	20 lt/sn
SU KAYNAKLARI	Boğaç deresi, Soldoy deresi, Yeri deresi
JENERATÖR DURUMU	Yok
JENERATÖR KARŞILAMA ORANI	
DEBİMETRE DURUMU	Mevcut/ Tesis Girişi
TESİS OTOMASYONU	Yok
TOPLAM ÇALIŞAN SAYISI	1
LABORATUVAR DURUMU	Yok
BAKILAN PARAMETRELER	
ÇAMUR BERTARAF ÜNİTESİ	Yok

İŞLETME BİLGİLERİ

	DURUM	TİPİ-ADEDİ
ÖN DEZENFEKSİYON	Var	SIVI KLOR
SON DEZENFEKSİYON	Var	SIVI KLOR
HAVALANDIRMA	Yok	
HIZLI KARIŞTIRMA	Yok	
YAVAŞ KARIŞTIRMA	Yok	
DURULTMA/ÇÖKELTME	Yok	
FİLTRELEME	Var	
FİLTRE MEDYA KATMANI	Var	KUM-ÇAKIL-ANTRASİT

KİMYASAL BİLGİLERİ

	ADI	TİPİ
KOGÜLANT 1	ALÜMİNYUM SÜLFAT	KATI(Çözelti hazırlanıyor)
DEZENFEKSİYON	SODYUM HIPOKLORİT	SIVI

TESİS KİMLİK KARTI

TESİS BİLGİLERİ 1

TESİS ADI	Çal İçme Suyu Arıtma Tesisi
TESİS ADRESİ	Çalköy mah. / Düzköy
TESİS TİPİ	Basıncılı Kum Filtreli Paket Arıtma
İŞLETMEYE ALINDIĞI TARİH	2013
YÜKLENİCİ FIRMA	ASM

TESİS BİLGİLERİ 2

TESİS MAKSİMUM DEBİSİ	10 lt/sn
TESİS ORTALAMA DEBİSİ	5 lt/sn
SU KAYNAKLARI	Kuzu gölü deresi
JENERATÖR DURUMU	Mevcut
JENERATÖR KARŞILAMA ORANI	Tesisin Tamamı
DEBİMETRE DURUMU	Mevcut/ Tesis Girişi ve Çıkışı
TESİS OTOMASYONU	Var
TOPLAM ÇALIŞAN SAYISI	1
LABORATUVAR DURUMU	Var
BAKILAN PARAMETRELER	pH, İletkenlik, Bulanıklık, Alüminyum, Demir, Nitrit, Amonyak Nitrat
ÇAMUR BERTARAF ÜNİTESİ	Yok

İŞLETME BİLGİLERİ

	DURUM	TİPİ-ADEDİ
ÖN DEZENFEKSİYON	Var	SIVI KLOR
SON DEZENFEKSİYON	Var	SIVI KLOR
HAVALANDIRMA	Yok	
HIZLI KARIŞTIRMA	Yok	
YAVAŞ KARIŞTIRMA	Yok	
DURULTMA/ÇÖKELTME	Yok	
FİLTRELEME	Var	6 ADET
FİLTRE MEDYA KATMANI	Var	KUM-ÇAKIL-A.KARBON

KİMYASAL BİLGİLERİ

	ADI	TİPİ
KOGÜLANT	ALÜMİNYUM SÜLFAT	KATI(Çözelti hazırlanıyor)
FLOKÜLANT	POLY ELEKTROLİT	KATI(Çözelti hazırlanıyor)
DEZENFEKSİYON	SODYUM HİPOKLORİT	SIVI

TESİS KİMLİK KARTI

TESİS BİLGİLERİ 1

TESİS ADI	Çamburnu İçme Suyu Arıtma Tesisi
TESİS ADRESİ	Çamburnu mah. / Sürmene
TESİS TİPİ	Basınçlı Kum Filtreli Paket Arıtma
İŞLETMEYE ALINDIĞI TARİH	2012
YÜKLENİCİ FIRMA	ASM

TESİS BİLGİLERİ 2

TESİS MAKSİMUM DEBİSİ	20 lt/sn
TESİS ORTALAMA DEBİSİ	10 lt/sn
SU KAYNAKLARI	Kirazlık deresi
JENERATÖR DURUMU	Mevcut
JENERATÖR KARŞILAMA ORANI	Belirli Bir Kısmını
DEBİMETRE DURUMU	Mevcut/ Tesis Girişi ve Çıkışı
TESİS OTOMASYONU	Var
TOPLAM ÇALIŞAN SAYISI	1
LABORATUVAR DURUMU	Var
BAKILAN PARAMETRELER	pH, İletkenlik, Bulanıklık, Alüminyum, Demir, Nitrit, Amonyak Nitrat
ÇAMUR BERTARAF ÜNİTESİ	Yok

İŞLETME BİLGİLERİ

	DURUM	TİPİ-ADEDİ
ÖN DEZENFEKSİYON	Var	SIVI KLOR
SON DEZENFEKSİYON	Var	SIVI KLOR
HAVALANDIRMA	Yok	
HIZLI KARIŞTIRMA	Yok	
YAVAŞ KARIŞTIRMA	Yok	
DURULTMA/ÇÖKELTME	Yok	
FİLTRELEME	Var	6 ADET
FİLTRE MEDYA KATMANI	Var	KUM-ÇAKIL-A.KARBON

KİMYASAL BİLGİLERİ

	ADI	TİPİ
KOGÜLANT	ALÜMİNYUM SÜLFAT	KATI(Çözelti hazırlanıyor)
FLOKÜLANT	POLY ELEKTROLİT	KATI(Çözelti hazırlanıyor)
DEZENFEKSİYON	SODYUM HIPOKLORİT	SIVI

TESİS KİMLİK KARTI

TESİS BİLGİLERİ 1

TESİS ADI	Akpınar İçme Suyu Arıtma Tesisi
TESİS ADRESİ	Akpınar mah. / Akçaabat
TESİS TİPİ	Basıncılı Kum Filtreli Paket Arıtma
İŞLETMEYE ALINDIĞI TARİH	2012
YÜKLENİCİ FIRMA	ASM

TESİS BİLGİLERİ 2

TESİS MAKSİMUM DEBİSİ	15 lt/sn
TESİS ORTALAMA DEBİSİ	10 lt/sn
SU KAYNAKLARI	İskodinaz deresi
JENERATÖR DURUMU	Var
JENERATÖR KARŞILAMA ORANI	Tesisin Tamamı
DEBİMETRE DURUMU	Var/Tesis giriş ve çıkışı
TESİS OTOMASYONU	Var
TOPLAM ÇALIŞAN SAYISI	1
LABORATUVAR DURUMU	Var
BAKILAN PARAMETRELER	Ph, İletkenlik, Bulanıklık, Demir, Alüminyum Nitrit, Amonyum
ÇAMUR BERTARAF ÜNİTESİ	Yok

İŞLETME BİLGİLERİ

	DURUM	TİPİ-ADEDİ
ÖN DEZENFEKSİYON	Var	SIVI KLOR
SON DEZENFEKSİYON	Var	SIVI KLOR
HAVALANDIRMA	Yok	
HIZLI KARIŞTIRMA	Yok	
YAVAŞ KARIŞTIRMA	Yok	
DURULTMA/ÇÖKELTME	Yok	
FİLTRELEME	Var	6 ADET
FİLTRE MEDYA KATMANI	Var	KUM-ÇAKIL-A.KARBON

KİMYASAL BİLGİLERİ

	ADI	TİPİ
KOGÜLANT	ALÜMİNYUM SÜLFAT	KATI(Çözelti hazırlanıyor)
FLOKÜLANT	POLY ELEKTROLİT	KATI(Çözelti hazırlanıyor)
DEZENFEKSİYON	SODYUM HİPOKLORİT	SIVI

TESİS KİMLİK KARTI

TESİS BİLGİLERİ 1

TESİS ADI	Yomra İçme Suyu Arıtma Tesisi
TESİS ADRESİ	Kayabaşı mah. / Yomra
TESİS TİPİ	Basınçlı Kum Filtreli Paket Arıtma
İŞLETMEYE ALINDIĞI TARİH	2007
YÜKLENİCİ FIRMA	EŞLİ İnşaat

TESİS BİLGİLERİ 2

TESİS MAKSİMUM DEBİSİ	15 lt/sn
TESİS ORTALAMA DEBİSİ	10 lt/sn
SU KAYNAKLARI	Ayor deresi, Yeşilpınar deresi
JENERATÖR DURUMU	Var
JENERATÖR KARŞILAMA ORANI	Tesisin Tamamı
DEBİMETRE DURUMU	Yok
TESİS OTOMASYONU	Var
TOPLAM ÇALIŞAN SAYISI	1
LABORATUVAR DURUMU	Yok
BAKILAN PARAMETRELER	
ÇAMUR BERTARAF ÜNİTESİ	Yok

İŞLETME BİLGİLERİ

	DURUM	TİPİ-ADEDİ
ÖN DEZENFEKSİYON	Yok	
SON DEZENFEKSİYON	Var	SIVI KLOR
HAVALANDIRMA	Yok	
HIZLI KARIŞTIRMA	Yok	
YAVAŞ KARIŞTIRMA	Yok	
DURULTMA/ÇÖKELTME	Yok	
FİLTRELEME	Var	
FİLTRE MEDYA KATMANI	Var	KUM-ÇAKIL-ANTRASİT/ 3 adet

KİMYASAL BİLGİLERİ

	ADI	TİPİ
KOGÜLANT	YOK	
FLOKÜLANT	YOK	
DEZENFEKSİYON	SODYUM HIPOKLORİT	SIVI

TESİS KİMLİK KARTI

TESİS BİLGİLERİ 1

TESİS ADI	Tonya İçme Suyu Arıtma Tesisi
TESİS ADRESİ	Kaleönü mah. / Tonya
TESİS TİPİ	Basıncılı Kum Filtreli Paket Arıtma
İŞLETMEYE ALINDIĞI TARİH	2009
YÜKLENİCİ FİRMA	NEMA KİMYA-MARMARA MAKİNE

TESİS BİLGİLERİ 2

TESİS MAKSİMUM DEBİSİ	25 lt/sn
TESİS ORTALAMA DEBİSİ	15 lt/sn
SU KAYNAKLARI	Kale deresi
JENERATÖR DURUMU	Mevcut
JENERATÖR KARŞILAMA ORANI	Tesisin tamamı
DEBİMETRE DURUMU	Mevcut/ Tesis Girişi ve Çıkışı
TESİS OTOMASYONU	Yok
TOPLAM ÇALIŞAN SAYISI	4
LABORATUVAR DURUMU	Var
BAKILAN PARAMETRELER	pH, İletkenlik, Bulanıklık, Alüminyum, Demir, Nitrit, Amonyak Nitrat, Mangan,Sülfat
ÇAMUR BERTARAF ÜNİTESİ	Yok

İŞLETME BİLGİLERİ

	DURUM	TİPİ-ADEDİ
ÖN DEZENFEKSİYON	Var	SIVI KLOR
SON DEZENFEKSİYON	Var	SIVI KLOR
HAVALANDIRMA	Yok	
HIZLI KARIŞTIRMA	Yok	
YAVAŞ KARIŞTIRMA	Yok	
DURULTMA/ÇÖKELTME	Yok	
FİLTRELEME	Var	6 ADET
FİLTRE MEDYA KATMANI	Var	KUM-ÇAKIL-A.KARBON

KİMYASAL BİLGİLERİ

	ADI	TİPİ
KOGÜLANT	ALÜMİNYUM SÜLFAT	KATI(Çözelti hazırlanıyor)
FLOKÜLANT	POLY ELEKTROLİT	KATI(Çözelti hazırlanıyor)
DEZENFEKSİYON	SODYUM HİPOKLORİT	SIVI

TESİS KİMLİK KARTI

TESİS BİLGİLERİ 1

TESİS ADI	Tonya Melikşah Grup İçme Suyu Arıtma Tesisi
TESİS ADRESİ	Yeni mah. Veli kayası mevki / Tonya
TESİS TİPİ	Basıncılı Kum Filtreli Paket Arıtma
İŞLETMEYE ALINDIĞI TARİH	2010
YÜKLENİCİ FIRMA	

TESİS BİLGİLERİ 2

TESİS MAKSİMUM DEBİSİ	5 lt/sn
TESİS ORTALAMA DEBİSİ	3 lt/sn
SU KAYNAKLARI	Kadıralak deresi
JENERATÖR DURUMU	Yok
JENERATÖR KARŞILAMA ORANI	
DEBİMETRE DURUMU	Yok
TESİS OTOMASYONU	Yok
TOPLAM ÇALIŞAN SAYISI	0
LABORATUVAR DURUMU	Yok
BAKILAN PARAMETRELER	
ÇAMUR BERTARAF ÜNİTESİ	Yok

İŞLETME BİLGİLERİ

	DURUM	TİPİ-ADEDİ
ÖN DEZENFEKSİYON	Yok	
SON DEZENFEKSİYON	Var	SIVI KLOR
HAVALANDIRMA	Yok	
HIZLI KARIŞTIRMA	Yok	
YAVAŞ KARIŞTIRMA	Yok	
DURULTMA/ÇÖKELTME	Yok	
FİLTRELEME	Var	1 ADET
FİLTRE MEDYA KATMANI	Var	KUM-ÇAKIL

KİMYASAL BİLGİLERİ

	ADI	TİPİ
KOGÜLANT		
FLOKÜLANT		
DEZENFEKSİYON	SODYUM HIPOKLORİT	SIVI

TESİS KİMLİK KARTI

TESİS BİLGİLERİ 1

TESİS ADI	Yavuz-Şahinli Grup İçme Suyu Arıtma Tesisi
TESİS ADRESİ	Yavuz mah. Dağ mevki/ Çarşıbaşı
TESİS TİPİ	Basıncılı Kum Filtreli Paket Arıtma
İŞLETMEYE ALINDIĞI TARİH	2008
YÜKLENİCİ FIRMA	

TESİS BİLGİLERİ 2

TESİS MAKSİMUM DEBİSİ	5 lt/sn
TESİS ORTALAMA DEBİSİ	3 lt/sn
SU KAYNAKLARI	Sinesine deresi, Ilica deresi
JENERATÖR DURUMU	Yok
JENERATÖR KARŞILAMA ORANI	
DEBİMETRE DURUMU	Yok
TESİS OTOMASYONU	Yok
TOPLAM ÇALIŞAN SAYISI	0
LABORATUVAR DURUMU	Yok
BAKILAN PARAMETRELER	
ÇAMUR BERTARAF ÜNİTESİ	Yok

İŞLETME BİLGİLERİ

	DURUM	TİPİ-ADEDİ
ÖN DEZENFEKSİYON	Yok	
SON DEZENFEKSİYON	Var	SIVI KLOR
HAVALANDIRMA	Yok	
HIZLI KARIŞTIRMA	Yok	
YAVAŞ KARIŞTIRMA	Yok	
DURULTMA/ÇÖKELTME	Yok	
FİLTRELEME	Var	1 ADET
FİLTRE MEDYA KATMANI	Var	KUM-ÇAKIL

KİMYASAL BİLGİLERİ

	ADI	TİPİ
KOGÜLANT		
FLOKÜLANT		
DEZENFEKSİYON	SODYUM HIPOKLORİT	SIVI

TESİS KİMLİK KARTI

TESİS BİLGİLERİ 1

TESİS ADI	Şalpazarı İçme Suyu Arıtma Tesisi
TESİS ADRESİ	Sığören mah. / Şalpazarı
TESİS TİPİ	Yavaş Kum Filtreli Konvansiyonel
İŞLETMEYE ALINDIĞI TARİH	1993
YÜKLENİCİ FİRMA	HARMAN İNŞAAT

TESİS BİLGİLERİ 2

TESİS MAKSİMUM DEBİSİ	50 lt/sn
TESİS ORTALAMA DEBİSİ	25 lt/sn
SU KAYNAKLARI	Fidanbaşı deresi
JENERATÖR DURUMU	Yok
JENERATÖR KARŞILAMA ORANI	
DEBİMETRE DURUMU	Var/Tesis girişi
TESİS OTOMASYONU	Yok
TOPLAM ÇALIŞAN SAYISI	1
LABORATUVAR DURUMU	Yok
BAKILAN PARAMETRELER	
ÇAMUR BERTARAF ÜNİTESİ	Yok

İŞLETME BİLGİLERİ

	DURUM	TİPİ-ADEDİ
ÖN DEZENFEKSİYON	Yok	
SON DEZENFEKSİYON	Var	SIVI KLOR
HAVALANDIRMA	Yok	
HIZLI KARIŞTIRMA	Yok	
YAVAŞ KARIŞTIRMA	Yok	
DURULTMA/ÇÖKELTME	Yok	3 ADET
FİLTRELEME	Var	4 ADET
FİLTRE MEDYA KATMANI	Var	KUM-ÇAKIL

KİMYASAL BİLGİLERİ

	ADI	TİPİ
KOGÜLANT		
FLOKÜLANT		
DEZENFEKSİYON	SODYUM HİPOKLORİT	SIVI

TESİS KİMLİK KARTI

TESİS BİLGİLERİ 1

TESİS ADI	Cumapazarı İçme Suyu Arıtma Tesisi
TESİS ADRESİ	Erenköy mah. Cumapazarı/ OF
TESİS TİPİ	Yavaş Kum Filtreli Konvansiyonel
İŞLETMEYE ALINDIĞI TARİH	1985
YÜKLENİCİ FIRMA	

TESİS BİLGİLERİ 2

TESİS MAKSİMUM DEBİSİ	20 lt/sn
TESİS ORTALAMA DEBİSİ	10 lt/sn
SU KAYNAKLARI	Hamli deresi
JENERATÖR DURUMU	Yok
JENERATÖR KARŞILAMA ORANI	
DEBİMETRE DURUMU	Yok
TESİS OTOMASYONU	Yok
TOPLAM ÇALIŞAN SAYISI	0
LABORATUVAR DURUMU	Yok
BAKILAN PARAMETRELER	
ÇAMUR BERTARAF ÜNİTESİ	Yok

İŞLETME BİLGİLERİ

	DURUM	TİPİ-ADEDİ
ÖN DEZENFEKSİYON	Yok	
SON DEZENFEKSİYON	Var	SIVI KLOR
HAVALANDIRMA	Yok	
HIZLI KARIŞTIRMA	Yok	
YAVAŞ KARIŞTIRMA	Yok	
DURULTMA/ÇÖKELTME	Yok	2 ADET
FİLTRELEME	Var	2 ADET
FİLTRE MEDYA KATMANI	Var	KUM-ÇAKIL

KİMYASAL BİLGİLERİ

	ADI	TİPİ
KOGÜLANT		
FLOKÜLANT		
DEZENFEKSİYON	SODYUM HİPOKLORİT	SIVI

2-TEŐKİLAT YAPISI

TRABZON İÇMESUYU VE KANALİZASYON İDARESİ GENEL MÜDÜRLÜĞÜ

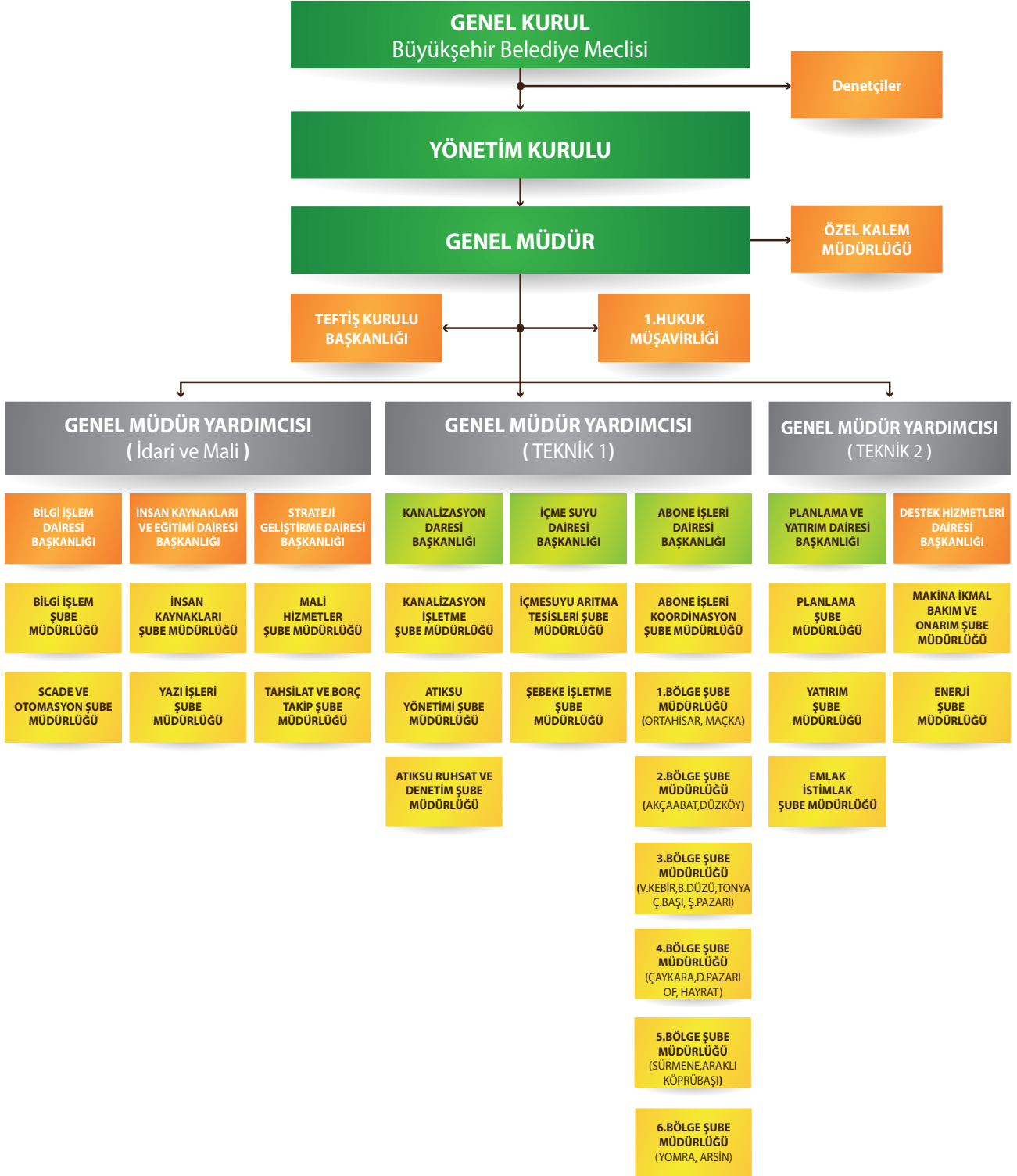

01. BÖLGE ŞUBE
MÜDÜRLÜĞÜ

02. BÖLGE ŞUBE
MÜDÜRLÜĞÜ

03. BÖLGE ŞUBE
MÜDÜRLÜĞÜ



**ABONE İŞLERİ
DAİRESİ BAŞKANLIĞI**

06. BÖLGE ŞUBE
MÜDÜRLÜĞÜ

05. BÖLGE ŞUBE
MÜDÜRLÜĞÜ

04. BÖLGE ŞUBE
MÜDÜRLÜĞÜ



3. Bilgi ve Teknolojik Kaynaklar

Genel Müdürlüğümüz bünyesinde 5 Adet Server Bilgisayar, 2 Adet Storage (Veri Depolama) Ünitesi, 165 Adet Kişisel Bilgisayar (%72'lik bölümü 2014-2015 yılları içinde ihtiyaca uygun son teknoloji ile güncellenmiştir), 70 Adet Yazıcı, 4 Adet Fotokopi Makinesi, 1 Adet Plotter, 15 Adet Para Sayma Makinesi kullanılmaktadır.

İnternet'in hızlı ve güvenli kullanılmasını sağlamak amacıyla 1 Adet Güvenlik Duvarı Cihazı ve diğer ağ donanımları ile Metro İnternet alt yapısı üzerinden hizmet verilmektedir. Ana sistemin sürekliliğini ve muhafazasını sağlamak üzere, standartlara yakın bir sistem odası oluşturulmuş olup; zaman içerisinde tespit edilen eksikler de hızla giderilmektedir.

2560 sayılı Yasa ile Genel Müdürlüğümüze verilen tüm görevleri, bilgisayar sistemleri aracılığı ile sözel ve sayısal olarak yapmak, takip etmek, raporlar almak, elektronik ortamda ve basılı formda yayımlayabilmek amacıyla kullanılmakta olan Abone Bilgi Yönetim Sistemi yazılımımız sayesinde, anlaşmalı 9 bankadan (Akbank, Halk Bankası, İş Bankası, Kuveyt Türk, Şekerbank, Türkiye Finans, Vakıfbank, Yapı kredi ve Ziraat Bankası) otomatik ödeme talimatı verilebilmekte; İnternet Bankacılığı ile online fatura tahsilatı yapılabilmektedir. Bu ödeme yöntemlerinin dışında, il genelinde 65 noktada bulunan PTT Bank ödeme noktası ile tüm ilçelerde bulunan TİSKİ İlçe Şefliklerinde ve TİSKİ veznelerinde online tahsilat yapılmaktadır.

Kullanmakta olan kişisel bilgisayarlar ve server bilgisayarlar ile İşletim Sistemi Yazılımları, Veritabanı Yazılımları, Ofis Programları, CAD Yazılımları, Hakkedış Yazılımları, Anti-virüs Yazılımları ve Uzaktan Yardım Programları kullanılmaktadır.

Genel Müdürlüğümüz hizmetlerini tanıtmak ve online işlem imkanını sunmak üzere hazırlanmış olan Kurumsal Web Sitesi tiski.gov.tr internet adresinden hizmet vermektedir. Ayrıca, kurumsal yazışmalar yapmak üzere ilgili personelle kurumsal mail adresleri tanımlanmakta; kullanım için teşvik edilmektedir.

İdareemiz hizmet alanı içerisinde yer alan ilçelerde;

- Ortahisar İlçesinde 25 adet terfi merkezi ve 40 adet içme suyu deposu,
- Araklı İlçesinde 5 adet kuyu, 2 adet terfi merkezi, 4 adet içme suyu deposu ve Yeşilyurt Paket Arıtma Tesisi,
- Akçaabat İlçesinde Akçaköy-Derecik-Yıldızlı Mah. Konvansiyonel İçme Suyu Arıtma Tesisi ve 23 adet içme suyu deposu,
- Of İlçesinde Kıyıcık. ve Merkez Mahallerinde; 2 adet kuyu, 2 adet terfi merkezi, 3 adet içme suyu deposu, Eskipazar Mahallesiinde 1 adet kuyu, 1 adet terfi merkezi ve 2 içme suyu deposu, 5 adet kuyu, 5 adet terfi merkezi, 7 adet içme suyu deposu
- Vakfıkebir-Beşikdüzü-Çarşıbaşı-Eynesil İlçelerini besleyen Büyükliman Grup İçme Suyu Projesi kapsamında Vakfıkebir Konvansiyonel İçme Suyu Arıtma Tesisi, 32 adet içme suyu deposu, 5 adet terfi merkezi ve 21 adet branşman noktası,

otomasyona tabi tutularak scada sistemi ile 7/24 kontrol edilmektedir.

BİRİMLERE GÖRE PERSONEL DAĞILIMI

BİRİM ADI	MEMUR	SÖZL. PERSONEL	İŞÇİ	HİZMET ALIMI		TOPLAM
				TRABEL	BİYOTEK	
TEFTİŞ KURULU BAŞKANLIĞI						0
1. HUKUK MÜŞAVİRLİĞİ	1					1
BİLGİ İŞLEM DAİRESİ BAŞKANLIĞI	1					1
İNSAN KAYNAKLARI VE EĞİTİM DAİRESİ BAŞKANLIĞI	4		3			7
STRATEJİ GELİŞTİRME DAİRESİ BAŞKANLIĞI	2		5			7
KANALİZASYON DAİRESİ BAŞKANLIĞI	5		2			7
İÇME SUYU DAİRESİ BAŞKANLIĞI	15		8			23
PLANLAMA VE YATIRIM DAİRESİ BAŞKANLIĞI	18		2			20
DESTEK HİZMETLERİ DAİRESİ BAŞKANLIĞI	9		2			11
ABONE İŞLERİ DAİRESİ BAŞKANLIĞI	ORTAHISAR	22	47	143	30	242
	AKÇAABAT	3	18		24	45
	ARAKLI	1	3		11	15
	ARSIN	1	3		13	17
	BEŞİKDÜZÜ	1	7		4	12
	ÇARŞIBAŞI	1	5		5	11
	ÇAYKARA	1	5		6	12
	DERNEKPAZARI	1	1		3	5
	DÜZKÖY	1	2		3	6
	HAYRAT		1		2	3
	KÖPRÜBAŞI		3		0	3
	MAÇKA		6		5	11
	SÜRMENE		13		13	26
	ŞALPAZARI	3	3		1	7
	TONYA	2	5		9	16
	OF		15		13	28
	VAKFIKEBİR	4	9		9	22
YOMRA		7	1	10	18	
TOPLAM	96	0	175	144	161	576

MEMUR PERSONELİN BİRİMLERE GÖRE DAĞILIMI

S.NO	BİRİM ADI	MEMUR PERSONEL
1	TEFTİŞ KURULU BAŞKANLIĞI	0
2	1. HUKUK MÜŞAVİRLİĞİ	1
3	BİLGİ İŞLEM DAİRESİ BAŞKANLIĞI	1
4	İNSAN KAYNAKLARI VE EĞİTİM DAİRESİ BAŞKANLIĞI	4
5	STRATEJİ GELİŞTİRME DAİRESİ BAŞKANLIĞI	2
6	KANALİZASYON DAİRESİ BAŞKANLIĞI	5
7	İÇME SUYU DAİRESİ BAŞKANLIĞI	15
8	PLANLAMA VE YATIRIM DAİRESİ BAŞKANLIĞI	18
9	DESTEK HİZMETLERİ DAİRESİ BAŞKANLIĞI	9
10	ABONE İŞLERİ DAİRESİ BAŞKANLIĞI	41
TOPLAM		96

MEMUR PERSONELİN EĞİTİM DURUMU ANALİZİ

S.NO	EĞİTİM DURUMU	PERSONEL SAYISI
1	İLKOKUL	-
2	ORTAOKUL	3
3	LİSE	24
4	ÖNLİSANS	16
5	LİSANS	53
TOPLAM		96

MEMUR PERSONELİN EĞİTİM DURUMU GRAFİĞİ

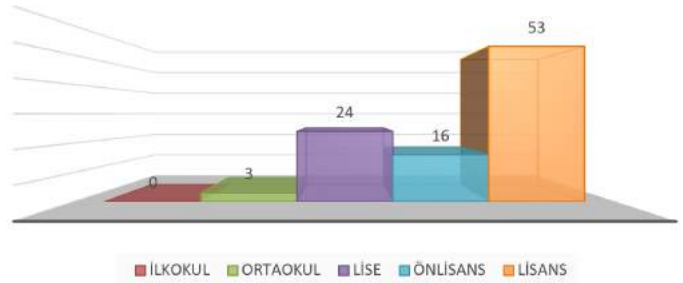

Memur Durumu Analizi

Kadın	21
Erkek	75
Toplam	96

Memur Personel Analizi



İŞÇİ PERSONELİN BİRİMLERE GÖRE DAĞILIMI

S.N.	BİRİM ADI	PERSONEL SAYISI
1	ÖZEL KALEM MÜDÜRLÜĞÜ	3
2	DESTEK HİZMETLERİ DAİRESİ BAŞKANLIĞI	2
3	PLANLAMA ve YATIRIM DAİRESİ BAŞKANLIĞI	4
4	İÇMESUYU DAİRESİ BAŞKANLIĞI	9
5	STRATEJİ GELİŞTİRME DAİRESİ BAŞKANLIĞI	5
6	İNSAN KAYNAKLARI ve EĞİTİM DAİRESİ BAŞKANLIĞI	4
7	ABONE İŞLERİ DAİRESİ BAŞKANLIĞI	148
TOPLAM		175

İŞÇİ PERSONELİN EĞİTİM DURUMU ANALİZİ

S.NO	EĞİTİM DURUMU	PERSONEL SAYISI
1	İLKOKUL	88
2	ORTAOKUL	30
3	LİSE	44
4	ÖNLİSANS	8
5	LİSANS	5
TOPLAM		175

İŞÇİ PERSONELİN EĞİTİM DURUMU GRAFİĞİ

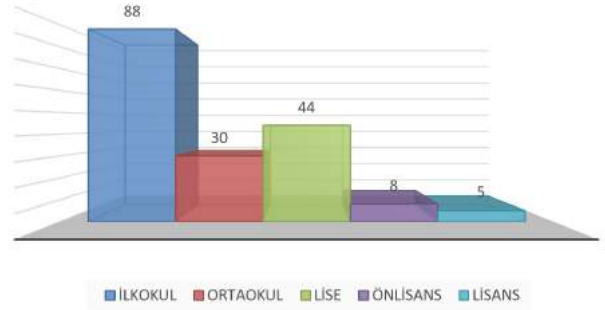

Kadrolu İşçi Personel Durumu Grafiği

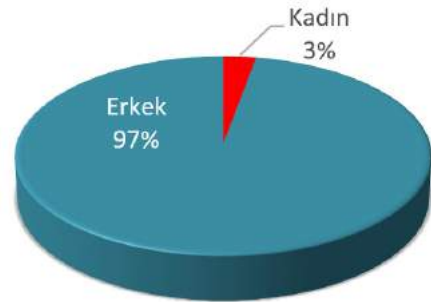

Kadrolu İşçi Durumu Analizi

Kadın	5
Erkek	170
TOPLAM	175

■ Kadın ■ Erkek

TEMEL POLİTİKA VE ÖNCELİKLERİMİZ

MİSYON

TİSKİ Genel Müdürlüğü'nün misyonu: Kurumun varoluş nedenini ve temel görevini göstermektedir. Bu temel anlayış doğrultusunda misyonumuz: "Şehrin su ihtiyacını kesintisiz ve hijyenik ortamda sağlamak, çevreyi korumak, atık suyu bertaraf etmek ve hizmet kalitesini yükseltmek" olarak belirlenmiştir.

VİZYON

TİSKİ Genel Müdürlüğü'nün vizyonu belirlenmiş olan misyonu hayata geçirebilecek ve kurumumuzu geleceğe taşıyacak anlayışı göstermektedir. Vizyonumuz uzun sürede kurumumuzun ulaşmak istediği noktayı tanımlamaktadır. Kurumumuzda yöneticilerimizin gördüğü ufku göstermektedir. Bu kapsamda tüm yöneticilerin katılımı ile vizyonumuz: "İçme suyu ve kanalizasyon sorunlarını çözmüş, güvenilir ve çevreye saygılı bir kurum olmak" olarak belirlenmiştir.

KALİTE POLİTİKAMIZ

"Yönetişim" Anlayışıyla En İleri Teknolojileri Kullanarak Çevreye Duyarlı, İnsan Odaklı En Kaliteli Hizmeti Sunmak

TEMEL DEĞERLER

1. Adalet
2. Eşitlik
3. Şeffaflık
4. Nezaket
5. Sürekli Gelişim
6. Kolaylaştırmak
7. Yenilikçilik
8. Güler Yüzlü Hizmet
9. Katılımcı Yönetim
10. Çevreye Duyarlılık



AMAÇLAR ve HEDEFLER

KURUMSAL KAPASİTENİN GÜÇLENDİRİLMESİ

1

STRATEJİK
AMAÇ

İnsan Kaynaklarının Yapılandırılması Ve
Gelistirilmesi

Stratejik Hedef 1.1

Eğitim Ve Değerlendirme

Faaliyet/Göstergeler

- 1.1.1. Eğitim Planlaması
- 1.1.2. Hizmet İçi Eğitim
- 1.1.3. Oryantasyon Eğitimi
- 1.1.4. İşbaşında Eğitim
- 1.1.5. Mesleki Panel, Fuar, Seminer vb. etkinliklere katılım
- 1.1.6. Personel Performans Takip Çalışması

PERFORMANS HEDEFİ TABLOSU

İdare Adı	TİSKİ GENEL MÜDÜRLÜĞÜ		
Stratejik Amaç	İnsan Kaynaklarının Yapılandırılması ve Geliştirilmesi		
Stratejik Hedef	1.1 Eğitim ve Değerlendirme		
Performans Göstergesi	2014	2015	2016
1.1.1. Eğitim Planlaması (Adet)		1	1
1.1.2. Hizmet İçi Eğitim (Kişi/Saat)		12	12
1.1.3. Oryantasyon Eğitimi (Tüm Personel)		100%	100%
1.1.4. İşbaşında Eğitim(Tüm Personel)		100%	100%
1.1.5. Mesleki Panel, Fuar, Seminer vb. etkinliklere katılım (Adet)		15	15
1.1.6. Personel Performans Takip Çalışması (Yıl)		12	12
Faaliyetler	Kaynak İhtiyacı (2016)		
	Bütçe	Bütçe Dışı	Toplam
1.1.1. Eğitim Planlaması (Adet)	0,00 TL	0,00 TL	0,00 TL
1.1.2. Hizmet İçi Eğitim (Kişi/Saat)	50.000,00 TL	0,00 TL	50.000,00 TL
1.1.3. Oryantasyon Eğitimi (Tüm Personel)	0,00 TL		0,00 TL
1.1.4. İşbaşında Eğitim(Tüm Personel)	0,00 TL		0,00 TL
1.1.5. Mesleki Panel, Fuar, Seminer vb. etkinliklere katılım (Adet)	30.000,00 TL		30.000,00 TL
1.1.6. Personel Performans Takip Çalışması (Yıl)	0,00 TL	0,00 TL	0,00 TL
Genel Toplam	80.000,00 TL	0,00 TL	80.000,00 TL

FAALİYET MALİYETLERİ TABLOSU

İdare Adı	TISKİ GENEL MÜDÜRLÜĞÜ	
Performans Hedefi	1.1 Eğitim ve Değerlendirme	
Faaliyet Adı	Hizmet içi Eğitim (Kişi/saat)	
Sorumlu Harcama Birimi veya Birimleri	İnsan Kaynakları ve Eğitim Dairesi Başkanlığı	
Ekonomik Kod	2016	
01	Personel Giderleri	0,00 TL
02	SGK Devlet Primi Giderleri	0,00 TL
03	Mal ve Hizmet Alım Giderleri	50.000,00 TL
04	Faiz Giderleri	0,00 TL
05	Cari Transferler	0,00 TL
06	Sermaye Giderleri	0,00 TL
07	Sermaye Transferleri	0,00 TL
08	Borç verme	0,00 TL
Toplam Bütçe Kaynak İhtiyacı		50.000,00 TL
Bütçe Dışı Kaynak	Döner Sermaye	0,00 TL
	Diğer Yurt İçi	0,00 TL
	Yurt Dışı	0,00 TL
Toplam Bütçe Dışı Kaynak İhtiyacı		0,00 TL
Toplam Kaynak İhtiyacı		50.000,00 TL

FAALİYET MALİYETLERİ TABLOSU

İdare Adı	TİSKİ GENEL MÜDÜRLÜĞÜ		
Performans Hedefi	1.1 Eğitim ve Değerlendirme		
Faaliyet Adı	Mesleki Panel ,Fuar, Seminer v.b. etkinliklere katılım (Adet)		
Sorumlu Harcama Birimi veya Birimleri	İnsan Kaynakları ve Eğitim Dairesi Başkanlığı		
Ekonomik Kod	2016		
01	Personel Giderleri	0,00 TL	
02	SGK Devlet Primi Giderleri	0,00 TL	
03	Mal ve Hizmet Alım Giderleri	30.000,00 TL	
04	Faiz Giderleri	0,00 TL	
05	Cari Transferler	0,00 TL	
06	Sermaye Giderleri	0,00 TL	
07	Sermaye Transferleri	0,00 TL	
08	Borç verme	0,00 TL	
Toplam Bütçe Kaynak İhtiyacı		30.000,00 TL	
Bütçe Dışı Kaynak	Döner Sermaye	0,00 TL	
	Diğer Yurt İçi	0,00 TL	
	Yurt Dışı	0,00 TL	
Toplam Bütçe Dışı Kaynak İhtiyacı		0,00 TL	
Toplam Kaynak İhtiyacı		30.000,00 TL	

Motivasyon Artırıcı Etkinlikler

Stratejik Hedef 1.2

Faaliyet/Göstergeler

- 1.2.1. Personel Yemeđi düzenlemek
- 1.2.2. Başarılı Personele Ödül vermek
- 1.2.3. Personel Kaynaşma Etkinliđi yapmak

PERFORMANS HEDEFİ TABLOSU

İdare Adı		TİSKİ GENEL MÜDÜRLÜĞÜ		
Stratejik Amaç		İnsan Kaynaklarının Yapılandırılması ve Geliştirilmesi		
Stratejik Hedef		1.2 Motivasyon Artırıcı Etkinlikler		
Performans Göstergesi		2014	2015	2016
1.2.1.	Personel Yemeği düzenlemek		1 Adet	1 Adet
1.2.2.	Başarılı Personele Ödül vermek		20 Personel	20 Personel
1.2.3.	Personel Kaynaşma Etkinliği yapmak		1 Adet	1 Adet
Faaliyetler		Kaynak İhtiyacı (2016)		
		Bütçe	Bütçe Dışı	Toplam
1.2.1.	Personel Yemeği düzenlemek	21.000,00 TL	0,00 TL	21.000,00 TL
1.2.2.	Başarılı Personele Ödül vermek	85.000,00 TL	0,00 TL	85.000,00 TL
1.2.3.	Personel Kaynaşma Etkinliği yapmak	53.000,00 TL	0,00 TL	53.000,00 TL
Genel Toplam		159.000,00TL	0,00 TL	159.000,00 TL

FAALİYET MALİYETLERİ TABLOSU

İdare Adı	TİSKİ GENEL MÜDÜRLÜĞÜ	
Performans Hedefi	1.2 Motivasyon Artırıcı Etkinlikler	
Faaliyet Adı	Personel Yemeği Düzenlemek	
Sorumlu Harcama Birimi veya Birimleri	İnsan Kaynakları ve Eğitim Dairesi Başkanlığı	
Ekonomik Kod	2016	
01	Personel Giderleri	0,00 TL
02	SGK Devlet Primi Giderleri	0,00 TL
03	Mal ve Hizmet Alım Giderleri	21.000,00 TL
04	Faiz Giderleri	0,00 TL
05	Cari Transferler	0,00 TL
06	Sermaye Giderleri	0,00 TL
07	Sermaye Transferleri	0,00 TL
08	Borç verme	0,00 TL
Toplam Bütçe Kaynak İhtiyacı		21.000,00 TL
Bütçe Dışı Kaynak	Döner Sermaye	0,00 TL
	Diğer Yurt İçi	0,00 TL
	Yurt Dışı	0,00 TL
Toplam Bütçe Dışı Kaynak İhtiyacı		0,00 TL
Toplam Kaynak İhtiyacı		21.000,00 TL

FAALİYET MALİYETLERİ TABLOSU

İdare Adı	TISKİ GENEL MÜDÜRLÜĞÜ		
Performans Hedefi	1.2 Motivasyon Artırıcı Etkinlikler		
Faaliyet Adı	Başarılı Personele Ödül Vermek		
Sorumlu Harcama Birimi veya Birimleri	İnsan Kaynakları ve Eğitim Dairesi Başkanlığı		
Ekonomik Kod	2016		
01	Personel Giderleri	85.000,00 TL	
02	SGK Devlet Primi Giderleri	0,00 TL	
03	Mal ve Hizmet Alım Giderleri	0,00 TL	
04	Faiz Giderleri	0,00 TL	
05	Cari Transferler	0,00 TL	
06	Sermaye Giderleri	0,00 TL	
07	Sermaye Transferleri	0,00 TL	
08	Borç verme	0,00 TL	
Toplam Bütçe Kaynak İhtiyacı		85.000,00 TL	
Bütçe Dışı Kaynak	Döner Sermaye	0,00 TL	
	Diğer Yurt İçi	0,00 TL	
	Yurt Dışı	0,00 TL	
Toplam Bütçe Dışı Kaynak İhtiyacı		0,00 TL	
Toplam Kaynak İhtiyacı		85.000,00 TL	

İdare Adı		TİSKİ GENEL MÜDÜRLÜĞÜ	
Performans Hedefi		1.2 Motivasyon Artırıcı Etkinlikler	
Faaliyet Adı		Personel Kaynaşma Etkinliği yapmak	
Sorumlu Harcama Birimi veya Birimleri		İnsan Kaynakları ve Eğitim Dairesi Başkanlığı	
Ekonomik Kod		2016	
01	Personel Giderleri	0,00 TL	
02	SGK Devlet Primi Giderleri	0,00 TL	
03	Mal ve Hizmet Alım Giderleri	53.000,00 TL	
04	Faiz Giderleri	0,00 TL	
05	Cari Transferler	0,00 TL	
06	Sermaye Giderleri	0,00 TL	
07	Sermaye Transferleri	0,00 TL	
08	Borç verme	0,00 TL	
Toplam Bütçe Kaynak İhtiyacı		53.000,00 TL	
Bütçe Dışı Kaynak	Döner Sermaye	0,00 TL	
	Diğer Yurt İçi	0,00 TL	
	Yurt Dışı	0,00 TL	
Toplam Bütçe Dışı Kaynak İhtiyacı		0,00 TL	
Toplam Kaynak İhtiyacı		53.000,00 TL	

KURUMSAL KAPASİTENİN GÜÇLENDİRİLMESİ

2

STRATEJİK
AMAÇ

**Kurumsal Yönetim Sisteminin
Geliştirilmesi**

Yönetim Sistem Araçlarının
Kullanılması

Stratejik Hedef 2.1

Faaliyet/Göstergeler

- 2.1.1. Kıyaslama Çalışmaları
- 2.1.2. Beyin Fırtınası Çalışmaları
- 2.1.3. Kalite Çemberleri Çalışmaları
- 2.1.4. Süreç İyileştirme Çalışmaları
- 2.1.5. Ödül-Öneri Modelinin Uygulanması

PERFORMANS HEDEFİ TABLOSU

İdare Adı		TİSKİ GENEL MÜDÜRLÜĞÜ		
Stratejik Amaç		Kurumsal Yönetim Sisteminin Geliştirilmesi		
Stratejik Hedef		2.1 Yönetim Sistem Araçlarının Kullanılması		
Performans Göstergesi		2014	2015	2016
2.1.1.	Kıyaslama Çalışmaları		2 Adet	2 Adet
2.1.2.	Beyin Fırtınası Çalışmaları		12 Adet	12 Adet
2.1.3.	Kalite Çemberleri Çalışmaları		30 Adet	30 Adet
2.1.4.	Süreç İyileştirme Çalışmaları		10 Adet	10 Adet
2.1.5.	Ödül-Öneri Modelinin Uygulanması		2 Adet	2 Adet
Faaliyetler		Kaynak İhtiyacı (2016)		
		Bütçe	Bütçe Dışı	Toplam
2.1.1.	Kıyaslama Çalışmaları	15.000,00 TL	0,00 TL	15.000,00 TL
2.1.2.	Beyin Fırtınası Çalışmaları	0,00 TL	0,00 TL	0,00 TL
2.1.3.	Kalite Çemberleri Çalışmaları	0,00 TL	0,00 TL	0,00 TL
2.1.4.	Süreç İyileştirme Çalışmaları	0,00 TL	0,00 TL	0,00 TL
2.1.5.	Ödül-Öneri Modelinin Uygulanması	15.000,00 TL	0,00 TL	15.000,00 TL
Genel Toplam		30.000,00 TL	0,00 TL	30.000,00 TL

FAALİYET MALİYETLERİ TABLOSU

İdare Adı		TİSKİ GENEL MÜDÜRLÜĞÜ	
Performans Hedefi		2.1 Yönetim Sistem Araçlarının Kullanılması	
Faaliyet Adı		Kıyaslama Çalışmaları	
Sorumlu Harcama Birimi veya Birimleri		İnsan Kaynakları ve Eğitim Dairesi Başkanlığı	
Ekonomik Kod		2016	
01	Personel Giderleri	0,00 TL	
02	SGK Devlet Primi Giderleri	0,00 TL	
03	Mal ve Hizmet Alım Giderleri	15.000,00 TL	
04	Faiz Giderleri	0,00 TL	
05	Cari Transferler	0,00 TL	
06	Sermaye Giderleri	0,00 TL	
07	Sermaye Transferleri	0,00 TL	
08	Borç verme	0,00 TL	
Toplam Bütçe Kaynak İhtiyacı		15.000,00 TL	
Bütçe Dışı Kaynak	Döner Sermaye	0,00 TL	
	Diğer Yurt İçi	0,00 TL	
	Yurt Dışı	0,00 TL	
Toplam Bütçe Dışı Kaynak İhtiyacı		0,00 TL	
Toplam Kaynak İhtiyacı		15.000,00 TL	

FAALİYET MALİYETLERİ TABLOSU

İdare Adı		TİSKİ GENEL MÜDÜRLÜĞÜ	
Performans Hedefi		2.1 Yönetim Sistem Araçlarının Kullanılması	
Faaliyet Adı		Ödül-Öneri Modelinin Uygulanması	
Sorumlu Harcama Birimi veya Birimleri		İnsan Kaynakları ve Eğitim Dairesi Başkanlığı	
Ekonomik Kod		2016	
01	Personel Giderleri	0,00 TL	
02	SGK Devlet Primi Giderleri	0,00 TL	
03	Mal ve Hizmet Alım Giderleri	15.000,00 TL	
04	Faiz Giderleri	0,00 TL	
05	Cari Transferler	0,00 TL	
06	Sermaye Giderleri	0,00 TL	
07	Sermaye Transferleri	0,00 TL	
08	Borç verme	0,00 TL	
Toplam Bütçe Kaynak İhtiyacı		15.000,00 TL	
Bütçe Dışı Kaynak	Döner Sermaye	0,00 TL	
	Diğer Yurt İçi	0,00 TL	
	Yurt Dışı	0,00 TL	
Toplam Bütçe Dışı Kaynak İhtiyacı		0,00 TL	
Toplam Kaynak İhtiyacı		15.000,00 TL	

KURUMSAL KAPASİTENİN GÜÇLENDİRİLMESİ

3

STRATEJİK
AMAÇ

Kurum İçi İletişimin Geliştirilmesi

Stratejik Hedef 3.1

Periyodik Toplantıların
Yapılması

Faaliyet/Göstergeler

- 3.1.1. Yönetim Kurulu Toplantıları
- 3.1.2. Belediye Başkanı ile Genel Müdür toplantıları
- 3.1.3. Genel Müdür ve Yardımcı(lar) Toplantısı
- 3.1.4. Genel Müdür-Genel Müdür Yrd ile Daire Başkanları Toplantıları
- 3.1.5. Genel Müdür Yrd ile Bağlı Daire Başkanları Toplantıları
- 3.1.6. Daire Başkanları ile Bağlı Şube Müdürleri ile toplantısı
- 3.1.7. Yıllık Genel Değerlendirme Toplantısı

PERFORMANS HEDEFİ TABLOSU

İdare Adı		TISKİ GENEL MÜDÜRLÜĞÜ		
Stratejik Amaç		Kurum İçi İletişimin Geliştirilmesi		
Stratejik Hedef		3.1 Periyodik Toplantıların Yapılması		
Performans Göstergesi		2014	2015	2016
3.1.1.	Yönetim Kurulu Toplantıları		50 Adet	50 Adet
3.1.2.	Belediye Başkanı ile Genel Müdür toplantıları		50 Adet	50 Adet
3.1.3.	Genel Müdür ve Yardımcı(lar) Toplantısı		50 Adet	50 Adet
3.1.4.	Genel Müdür-Genel Müdür yrd ile Daire Başkanları Toplantıları		12 Adet	12 Adet
3.1.5.	Genel Müdür Yrd ile Bağlı Daire Başkanları Toplantıları		50 Adet	50 Adet
3.1.6.	Daire Başkanları ile Bağlı şube müdürleri ile toplantısı		50 Adet	50 Adet
3.1.7.	Yıllık Genel Değerlendirme Toplantısı		1 Adet	1 Adet
Faaliyetler		Kaynak İhtiyacı (2016)		
		Bütçe	Bütçe Dışı	Toplam
3.1.1.	Yönetim Kurulu Toplantıları	0,00 TL	0,00 TL	0,00 TL
3.1.2.	Belediye Başkanı ile Genel Müdür toplantıları	0,00 TL	0,00 TL	0,00 TL
3.1.3.	Genel Müdür ve Yardımcı(lar) Toplantısı	0,00 TL	0,00 TL	0,00 TL
3.1.4.	Genel Müdür-Genel Müdür yrd ile Daire Başkanları Toplantıları	0,00 TL	0,00 TL	0,00 TL
3.1.5.	Genel Müdür Yrd ile Bağlı Daire Başkanları Toplantıları	0,00 TL	0,00 TL	0,00 TL
3.1.6.	Daire Başkanları ile Bağlı şube müdürleri ile toplantısı	0,00 TL	0,00 TL	0,00 TL
3.1.7.	Yıllık Genel Değerlendirme Toplantısı	25.000,00 TL	0,00 TL	25.000,00 TL
Genel Toplam		25.000,00 TL	0,00 TL	25.000,00 TL

FAALİYET MALİYETLERİ TABLOSU

İdare Adı	TISKİ GENEL MÜDÜRLÜĞÜ		
Performans Hedefi	3.1 Periyodik Toplantıların Yapılması		
Faaliyet Adı	Yıllık Genel Değerlendirme Toplantısı		
Sorumlu Harcama Birimi veya Birimleri	İnsan Kaynakları ve Eğitim Dairesi Başkanlığı		
Ekonomik Kod	2016		
01	Personel Giderleri	0,00 TL	
02	SGK Devlet Primi Giderleri	0,00 TL	
03	Mal ve Hizmet Alım Giderleri	25.000,00 TL	
04	Faiz Giderleri	0,00 TL	
05	Cari Transferler	0,00 TL	
06	Sermaye Giderleri	0,00 TL	
07	Sermaye Transferleri	0,00 TL	
08	Borç verme	0,00 TL	
Toplam Bütçe Kaynak İhtiyacı		25.000,00 TL	
Bütçe Dışı Kaynak	Döner Sermaye	0,00 TL	
	Diğer Yurt İçi	0,00 TL	
	Yurt Dışı	0,00 TL	
Toplam Bütçe Dışı Kaynak İhtiyacı		0,00 TL	
Toplam Kaynak İhtiyacı		25.000,00 TL	



Stratejik Hedef 3.2

Personel Talep ve Şikayetlerinin Tespiti ve Değerlendirilmesi

Faaliyet/Göstergeler

- 3.2.1. Personel Anketi
- 3.2.2. Dilek ve Şikâyet Kutuları

PERFORMANS HEDEFİ TABLOSU

İdare Adı		TİSKİ GENEL MÜDÜRLÜĞÜ		
Stratejik Amaç		Kurum İçi İletişimin Geliştirilmesi		
Stratejik Hedef		3.2 Personel Talep ve Şikâyetlerinin Tespiti ve Değerlendirilmesi		
Performans Göstergesi		2014	2015	2016
3.2.1.	Personel Anketi		2 Adet	2 Adet
3.2.2.	Dilek ve Şikâyet Kutuları (Hizmet Binaları Girişine)		1 Adet	1 Adet
Faaliyetler		Kaynak İhtiyacı (2015)		
		Bütçe	Bütçe Dışı	Toplam
3.2.1.	Personel Anketi	0,00 TL	0,00 TL	0,00 TL
3.2.2.	Dilek ve Şikâyet Kutuları (Hizmet Binaları Girişine)	0,00 TL	0,00 TL	0,00 TL
Genel Toplam		0,00 TL	0,00 TL	0,00 TL

KURUMSAL KAPASİTENİN GÜÇLENDİRİLMESİ

4

STRATEJİK
AMAÇ

Kurumsal İletişimin Geliştirilmesi

Stratejik Hedef 4.1

Halkla İlişkilerin Geliştirilmesi

Faaliyet/Göstergeler

- 4.1.1. Çağrı Merkezi Hizmeti Uygulanması
- 4.1.2. Billboardların Kullanımı
- 4.1.3. Afiş Basımı
- 4.1.4. Bülten basımı
- 4.1.5. Kurumsal Web Sayfası Güncellenmesi
- 4.1.6. Kamuoyu araştırmaları

PERFORMANS HEDEFİ TABLOSU

İdare Adı		TİSKİ GENEL MÜDÜRLÜĞÜ		
Stratejik Amaç		Kurumsal İletişimin Geliştirilmesi		
Stratejik Hedef		4.1 Halkla İlişkilerin Geliştirilmesi		
Performans Göstergesi		2014	2015	2016
4.1.1.	Çağrı Merkezi Hizmetinin Uygulanması		100%	100%
4.1.2.	Billboardların Kullanımı		500 Adet	500 Adet
4.1.3.	Afiş Basımı		5.000 Adet	5.000 Adet
4.1.4.	Bülten basımı		2.000 Adet	2.000 Adet
4.1.5.	Kurumsal web sayfası Güncellenmesi		100%	100%
4.1.6.	Kamuoyu araştırmaları		1 Adet	1 Adet
Faaliyetler		Kaynak İhtiyacı (2016)		
		Bütçe	Bütçe Dışı	Toplam
4.1.1.	Çağrı Merkezi Hizmetinin Uygulanması	10.000,00 TL	0,00 TL	10.000,00 TL
4.1.2.	Billboardların Kullanımı	10.000,00 TL	0,00 TL	10.000,00 TL
4.1.3.	Afiş Basımı	11.000,00 TL	0,00 TL	11.000,00 TL
4.1.4.	Kurumsal web sayfası Güncellenmesi	31.000,00 TL	0,00 TL	31.000,00 TL
4.1.5.	Kurumsal web sayfası Güncellenmesi	5.000,00 TL	0,00 TL	5.000,00 TL
4.1.6.	Kamuoyu araştırmaları	52.000,00 TL	0,00 TL	52.000,00 TL
Genel Toplam		119.000,00 TL	0,00 TL	119.000,00 TL

FAALİYET MALİYETLERİ TABLOSU

İdare Adı		TİSKİ GENEL MÜDÜRLÜĞÜ	
Performans Hedefi		4.1 Halkla İlişkilerin Geliştirilmesi	
Faaliyet Adı		Çağrı Merkezi Hizmetinin Uygulanması	
Sorumlu Harcama Birimi veya Birimleri		İnsan Kaynakları ve Eğitim Dairesi Başkanlığı	
Ekonomik Kod		2016	
01	Personel Giderleri	0,00 TL	
02	SGK Devlet Primi Giderleri	0,00 TL	
03	Mal ve Hizmet Alım Giderleri	10.000,00 TL	
04	Faiz Giderleri	0,00 TL	
05	Cari Transferler	0,00 TL	
06	Sermaye Giderleri	0,00 TL	
07	Sermaye Transferleri	0,00 TL	
08	Borç verme	0,00 TL	
Toplam Bütçe Kaynak İhtiyacı		10.000,00 TL	
Bütçe Dışı Kaynak	Döner Sermaye	0,00 TL	
	Diğer Yurt İçi	0,00 TL	
	Yurt Dışı	0,00 TL	
Toplam Bütçe Dışı Kaynak İhtiyacı		0,00 TL	
Toplam Kaynak İhtiyacı		10.000,00 TL	

FAALİYET MALİYETLERİ TABLOSU

İdare Adı	TİSKİ GENEL MÜDÜRLÜĞÜ		
Performans Hedefi	4.1 Halkla İlişkilerin Geliştirilmesi		
Faaliyet Adı	Billboardların Kullanımı		
Sorumlu Harcama Birimi veya Birimleri	İnsan Kaynakları ve Eğitim Dairesi Başkanlığı		
Ekonomik Kod	2016		
01	Personel Giderleri	0,00 TL	
02	SGK Devlet Primi Giderleri	0,00 TL	
03	Mal ve Hizmet Alım Giderleri	10.000,00 TL	
04	Faiz Giderleri	0,00 TL	
05	Cari Transferler	0,00 TL	
06	Sermaye Giderleri	0,00 TL	
07	Sermaye Transferleri	0,00 TL	
08	Borç verme	0,00 TL	
Toplam Bütçe Kaynak İhtiyacı		10.000,00 TL	
Bütçe Dışı Kaynak	Döner Sermaye	0,00 TL	
	Diğer Yurt İçi	0,00 TL	
	Yurt Dışı	0,00 TL	
Toplam Bütçe Dışı Kaynak İhtiyacı		0,00 TL	
Toplam Kaynak İhtiyacı		10.000,00 TL	

İdare Adı		TİSKİ GENEL MÜDÜRLÜĞÜ	
Performans Hedefi		4.1 Halkla İlişkilerin Geliştirilmesi	
Faaliyet Adı		Afiş Basımı	
Sorumlu Harcama Birimi veya Birimleri		İnsan Kaynakları ve Eğitim Dairesi Başkanlığı	
Ekonomik Kod		2016	
01	Personel Giderleri	0,00 TL	
02	SGK Devlet Primi Giderleri	0,00 TL	
03	Mal ve Hizmet Alım Giderleri	11.000,00 TL	
04	Faiz Giderleri	0,00 TL	
05	Cari Transferler	0,00 TL	
06	Sermaye Giderleri	0,00 TL	
07	Sermaye Transferleri	0,00 TL	
08	Borç verme	0,00 TL	
Toplam Bütçe Kaynak İhtiyacı		11.000,00 TL	
Bütçe Dışı Kaynak	Döner Sermaye	0,00 TL	
	Diğer Yurt İçi	0,00 TL	
	Yurt Dışı	0,00 TL	
Toplam Bütçe Dışı Kaynak İhtiyacı		0,00 TL	
Toplam Kaynak İhtiyacı		11.000,00 TL	

FAALİYET MALİYETLERİ TABLOSU

İdare Adı		TISKİ GENEL MÜDÜRLÜĞÜ	
Performans Hedefi		4.1 Halkla İlişkilerin Geliştirilmesi	
Faaliyet Adı		Bülten basımı	
Sorumlu Harcama Birimi veya Birimleri		İnsan Kaynakları ve Eğitim Dairesi Başkanlığı	
Ekonomik Kod		2016	
01	Personel Giderleri	0,00 TL	
02	SGK Devlet Primi Giderleri	0,00 TL	
03	Mal ve Hizmet Alım Giderleri	31.000,00 TL	
04	Faiz Giderleri	0,00 TL	
05	Cari Transferler	0,00 TL	
06	Sermaye Giderleri	0,00 TL	
07	Sermaye Transferleri	0,00 TL	
08	Borç verme	0,00 TL	
Toplam Bütçe Kaynak İhtiyacı		31.000,00 TL	
Bütçe Dışı Kaynak	Döner Sermaye	0,00 TL	
	Diğer Yurt İçi	0,00 TL	
	Yurt Dışı	0,00 TL	
Toplam Bütçe Dışı Kaynak İhtiyacı		0,00 TL	
Toplam Kaynak İhtiyacı		31.000,00 TL	

İdare Adı		TİSKİ GENEL MÜDÜRLÜĞÜ	
Performans Hedefi		4.1 Halkla İlişkilerin Geliştirilmesi	
Faaliyet Adı		Kurumsal web sayfası Güncellenmesi	
Sorumlu Harcama Birimi veya Birimleri		Bilgi İşlem Dairesi Başkanlığı	
Ekonomik Kod		2016	
01	Personel Giderleri	0,00 TL	
02	SGK Devlet Primi Giderleri	0,00 TL	
03	Mal ve Hizmet Alım Giderleri	5.000,00 TL	
04	Faiz Giderleri	0,00 TL	
05	Cari Transferler	0,00 TL	
06	Sermaye Giderleri	0,00 TL	
07	Sermaye Transferleri	0,00 TL	
08	Borç verme	0,00 TL	
Toplam Bütçe Kaynak İhtiyacı		5.000,00 TL	
Bütçe Dışı Kaynak	Döner Sermaye	0,00 TL	
	Diğer Yurt İçi	0,00 TL	
	Yurt Dışı	0,00 TL	
Toplam Bütçe Dışı Kaynak İhtiyacı		0,00 TL	
Toplam Kaynak İhtiyacı		5.000,00 TL	

FAALİYET MALİYETLERİ TABLOSU

İdare Adı		TİSKİ GENEL MÜDÜRLÜĞÜ	
Performans Hedefi		4.1 Halkla İlişkilerin Geliştirilmesi	
Faaliyet Adı		Kamuoyu araştırmaları	
Sorumlu Harcama Birimi veya Birimleri		İnsan Kaynakları ve Eğitim Dairesi Başkanlığı	
Ekonomik Kod		2016	
01	Personel Giderleri	0,00 TL	
02	SGK Devlet Primi Giderleri	0,00 TL	
03	Mal ve Hizmet Alım Giderleri	52.000,00 TL	
04	Faiz Giderleri	0,00 TL	
05	Cari Transferler	0,00 TL	
06	Sermaye Giderleri	0,00 TL	
07	Sermaye Transferleri	0,00 TL	
08	Borç verme	0,00 TL	
Toplam Bütçe Kaynak İhtiyacı		52.000,00 TL	
Bütçe Dışı Kaynak	Döner Sermaye	0,00 TL	
	Diğer Yurt İçi	0,00 TL	
	Yurt Dışı	0,00 TL	
Toplam Bütçe Dışı Kaynak İhtiyacı		0,00 TL	
Toplam Kaynak İhtiyacı		52.000,00 TL	



Stratejik Hedef 4.2

Diğer Kurum ve Kuruluşlar
ile İlişkilerin Geliştirilmesi

Faaliyet/Göstergeler

4.2.1. Diğer Kurum ve Kuruluşlar ile Toplantılar
Düzenlemek

PERFORMANS HEDEFİ TABLOSU

İdare Adı		TİSKİ GENEL MÜDÜRLÜĞÜ		
Stratejik Amaç		Kurumsal İletişimin Geliştirilmesi		
Stratejik Hedef		4.2 Diğer Kurum ve Kuruluşlar ile İlişkilerin Geliştirilmesi		
Performans Göstergesi		2014	2015	2016
4.2.1.	Diğer Kurum ve Kuruluşlar ile Toplantılar Düzenlemek		12 Adet	12 Adet
Faaliyetler		Kaynak İhtiyacı (2015)		
		Bütçe	Bütçe Dışı	Toplam
4.2.1.	Diğer Kurum ve Kuruluşlar ile Toplantılar Düzenlemek	0,00 TL	0,00 TL	0,00 TL
Genel Toplam		0,00 TL	0,00 TL	0,00 TL

KURUMSAL KAPASİTENİN GÜÇLENDİRİLMESİ

5

STRATEJİK
AMAÇ

Fiziki Yapının
İyileştirilmesi

Stratejik Hedef 5.1 Faaliyet/Göstergeler

Çalışma Ortamlarının
İyileştirilmesi

- 5.1.1. Yeni Hizmet Binası Yapımı
- 5.1.2. Hizmet Alımı İşi
- 5.1.3. Hizmet Binalarının Bakım-Onarımı

PERFORMANS HEDEFİ TABLOSU

İdare Adı		TİSKİ GENEL MÜDÜRLÜĞÜ		
Stratejik Amaç		Fiziki Yapının İyileştirilmesi		
Stratejik Hedef		5.1 Çalışma Ortamlarının İyileştirilmesi		
Performans Göstergesi		2014	2015	2016
5.1.1.	Yeni Hizmet Binası Yapımı		Arsa Alımı	1 Adet
5.1.2.	Hizmet Alımı İşi		4 Adet	4 Adet
5.1.3.	Hizmet Binalarının Bakım-Onarımı		18 Bina	19 Bina
Faaliyetler		Kaynak İhtiyacı (2016)		
		Bütçe	Bütçe Dışı	Toplam
5.1.1.	Yeni Hizmet Binası Yapımı	0,00 TL	250.000,00 TL	250.000,00 TL
5.1.2.	Hizmet Alımı İşi	30.000.000,00 TL	0,00 TL	30.000.000,00 TL
5.1.3.	Hizmet Binalarının Bakım-Onarımı	1.900.000,00 TL	0,00 TL	1.900.000,00 TL
Genel Toplam		31.900.000,00 TL	250.000,00 TL	32.150.000,00 TL

İdare Adı		TISKİ GENEL MÜDÜRLÜĞÜ	
Performans Hedefi		5.1 Çalışma Ortamlarının İyileştirilmesi	
Faaliyet Adı		Yeni Hizmet Binası Yapımı	
Sorumlu Harcama Birimi veya Birimleri		Planlama ve Yatırım Dairesi Başkanlığı	
Ekonomik Kod		2016	
01	Personel Giderleri	0,00 TL	
02	SGK Devlet Primi Giderleri	0,00 TL	
03	Mal ve Hizmet Alım Giderleri	0,00 TL	
04	Faiz Giderleri	0,00 TL	
05	Cari Transferler	0,00 TL	
06	Sermaye Giderleri	0,00 TL	
07	Sermaye Transferleri	0,00 TL	
08	Borç verme	0,00 TL	
Toplam Bütçe Kaynak İhtiyacı		0,00 TL	
Bütçe Dışı Kaynak	Döner Sermaye	0,00 TL	
	Diğer Yurt İçi	250.000,00 TL	
	Yurt Dışı	0,00 TL	
Toplam Bütçe Dışı Kaynak İhtiyacı		250.000,00 TL	
Toplam Kaynak İhtiyacı		250.000,00 TL	

FAALİYET MALİYETLERİ TABLOSU

İdare Adı		TİSKİ GENEL MÜDÜRLÜĞÜ	
Performans Hedefi		5.1 Çalışma Ortamlarının İyileştirilmesi	
Faaliyet Adı		Hizmet Alımı İşi	
Sorumlu Harcama Birimi veya Birimleri		İnsan Kaynakları ve Eğitim Dairesi Başkanlığı	
Ekonomik Kod		2016	
01	Personel Giderleri	0,00 TL	
02	SGK Devlet Primi Giderleri	0,00 TL	
03	Mal ve Hizmet Alım Giderleri	30.000.000,00 TL	
04	Faiz Giderleri	0,00 TL	
05	Cari Transferler	0,00 TL	
06	Sermaye Giderleri	0,00 TL	
07	Sermaye Transferleri	0,00 TL	
08	Borç verme	0,00 TL	
Toplam Bütçe Kaynak İhtiyacı		30.000.000,00 TL	
Bütçe Dışı Kaynak	Döner Sermaye	0,00 TL	
	Diğer Yurt İçi	0,00 TL	
	Yurt Dışı	0,00 TL	
Toplam Bütçe Dışı Kaynak İhtiyacı		0,00 TL	
Toplam Kaynak İhtiyacı		30.000.000,00 TL	

FAALİYET MALİYETLERİ TABLOSU

İdare Adı		TISKİ GENEL MÜDÜRLÜĞÜ	
Performans Hedefi		5.1 Çalışma Ortamlarının İyileştirilmesi	
Faaliyet Adı		Hizmet Binalarının Bakım-Onarımı	
Sorumlu Harcama Birimi veya Birimleri		Planlama ve Yatırım Dairesi Başkanlığı	
Ekonomik Kod		2016	
01	Personel Giderleri	0,00 TL	
02	SGK Devlet Primi Giderleri	0,00 TL	
03	Mal ve Hizmet Alım Giderleri	0,00 TL	
04	Faiz Giderleri	0,00 TL	
05	Cari Transferler	0,00 TL	
06	Sermaye Giderleri	1.900.000,00 TL	
07	Sermaye Transferleri	0,00 TL	
08	Borç verme	0,00 TL	
Toplam Bütçe Kaynak İhtiyacı		1.900.000,00 TL	
Bütçe Dışı Kaynak	Döner Sermaye	0,00 TL	
	Diğer Yurt İçi	0,00 TL	
	Yurt Dışı	0,00 TL	
Toplam Bütçe Dışı Kaynak İhtiyacı		0,00 TL	
Toplam Kaynak İhtiyacı		1.900.000,00 TL	



Stratejik Hedef 5.2

Araç ve Makina Parkının Geliştirilmesi

Faaliyet/Göstergeler

- 5.2.1. Yeni İş Makineleri ve Araçların Alınması
- 5.2.2. Ekonomik Ömrünü Doldurmuş Araçların Hizmet Dışı Bırakılması
- 5.2.3. Araçların Bakım ve Onarımlarının Düzenli Yapılması
- 5.2.4. Araç Takip Sisteminin Yaygınlaştırılması

PERFORMANS HEDEFİ TABLOSU

İdare Adı	TİSKİ GENEL MÜDÜRLÜĞÜ		
Stratejik Amaç	Fiziki Yapının İyileştirilmesi		
Stratejik Hedef	5.2 Araç Parkının Geliştirilmesi		
Performans Göstergesi	2014	2015	2016
5.2.1. Yeni İş Makineleri Ve Araçların Alınması		114 Adet	İhtiyacın Karşılanması
5.2.2. Ekonomik Ömrünü Doldurmuş Araçların Hizmet Dışı Bırakılması		30 Adet	2 Adet
5.2.3. Araçların Bakım ve Onarımlarının Düzenli Yapılması		İhtiyacın Karşılanması	İhtiyacın Karşılanması
5.2.4. Araç Takip sisteminin yaygınlaştırılması		100%	100%
Faaliyetler	Kaynak İhtiyacı (2016)		
	Bütçe	Bütçe Dışı	Toplam
5.2.1. Yeni İş Makineleri Ve Araçların Alınması	1.000.000,00 TL	0,00 TL	1.000.000,00 TL
5.2.2. Ekonomik Ömrünü Doldurmuş Araçların Hizmet Dışı Bırakılması	500,00 TL	0,00 TL	500,00 TL
5.2.3. Araçların Bakım ve Onarımlarının Düzenli Yapılması	3.250.000,00 TL	0,00 TL	3.250.000,00 TL
5.2.4. Araç Takip sisteminin yaygınlaştırılması	25.000,00 TL	0,00 TL	25.000,00 TL
Genel Toplam	4.275.500,00 TL	0,00 TL	4.275.500,00 TL

FAALİYET MALİYETLERİ TABLOSU

İdare Adı	TİSKİ GENEL MÜDÜRLÜĞÜ		
Performans Hedefi	5.2 Araç Parkının Geliştirilmesi		
Faaliyet Adı	Yeni İş Makineleri ve Araçların Alınması		
Sorumlu Harcama Birimi veya Birimleri	Destek Hizmetleri Dairesi Başkanlığı		
Ekonomik Kod	2016		
01	Personel Giderleri	0,00 TL	
02	SGK Devlet Primi Giderleri	0,00 TL	
03	Mal ve Hizmet Alım Giderleri	0,00 TL	
04	Faiz Giderleri	0,00 TL	
05	Cari Transferler	0,00 TL	
06	Sermaye Giderleri	1.000.000,00 TL	
07	Sermaye Transferleri	0,00 TL	
08	Borç verme	0,00 TL	
Toplam Bütçe Kaynak İhtiyacı		1.000.000,00 TL	
Bütçe Dışı Kaynak	Döner Sermaye	0,00 TL	
	Diğer Yurt İçi	0,00 TL	
	Yurt Dışı	0,00 TL	
Toplam Bütçe Dışı Kaynak İhtiyacı		0,00 TL	
Toplam Kaynak İhtiyacı		1.000.000,00 TL	

FAALİYET MALİYETLERİ TABLOSU

İdare Adı	TİSKİ GENEL MÜDÜRLÜĞÜ		
Performans Hedefi	5.2 Araç Parkının Geliştirilmesi		
Faaliyet Adı	Ekonomik Ömrünü Doldurmuş Araçların Hizmet Dışı Bırakılması		
Sorumlu Harcama Birimi veya Birimleri	Destek Hizmetleri Dairesi Başkanlığı		
Ekonomik Kod	2016		
01	Personel Giderleri	0,00 TL	
02	SGK Devlet Primi Giderleri	0,00 TL	
03	Mal ve Hizmet Alım Giderleri	500,00 TL	
04	Faiz Giderleri	0,00 TL	
05	Cari Transferler	0,00 TL	
06	Sermaye Giderleri	0,00 TL	
07	Sermaye Transferleri	0,00 TL	
08	Borç verme	0,00 TL	
Toplam Bütçe Kaynak İhtiyacı		500,00 TL	
Bütçe Dışı Kaynak	Döner Sermaye	0,00 TL	
	Diğer Yurt İçi	0,00 TL	
	Yurt Dışı	0,00 TL	
Toplam Bütçe Dışı Kaynak İhtiyacı		0,00 TL	
Toplam Kaynak İhtiyacı		500,00 TL	

FAALİYET MALİYETLERİ TABLOSU

İdare Adı	TİSKİ GENEL MÜDÜRLÜĞÜ		
Performans Hedefi	5.2 Araç Parkının Geliştirilmesi		
Faaliyet Adı	Araçların Bakım ve Onarımlarının Düzenli Yapılması		
Sorumlu Harcama Birimi veya Birimleri	Destek Hizmetleri Dairesi Başkanlığı		
Ekonomik Kod	2016		
01	Personel Giderleri	0,00 TL	
02	SGK Devlet Primi Giderleri	0,00 TL	
03	Mal ve Hizmet Alım Giderleri	3.250.000,00 TL	
04	Faiz Giderleri	0,00 TL	
05	Cari Transferler	0,00 TL	
06	Sermaye Giderleri	0,00 TL	
07	Sermaye Transferleri	0,00 TL	
08	Borç verme	0,00 TL	
Toplam Bütçe Kaynak İhtiyacı		3.250.000,00 TL	
Bütçe Dışı Kaynak	Döner Sermaye	0,00 TL	
	Diğer Yurt İçi	0,00 TL	
	Yurt Dışı	0,00 TL	
Toplam Bütçe Dışı Kaynak İhtiyacı		0,00 TL	
Toplam Kaynak İhtiyacı		3.250.000,00 TL	

FAALİYET MALİYETLERİ TABLOSU

İdare Adı	TISKİ GENEL MÜDÜRLÜĞÜ		
Performans Hedefi	5.2 Araç Parkının Geliştirilmesi		
Faaliyet Adı	Araç Takip sisteminin yaygınlaştırılması		
Sorumlu Harcama Birimi veya Birimleri	Destek Hizmetleri Dairesi Başkanlığı		
Ekonomik Kod	2016		
01	Personel Giderleri	0,00 TL	
02	SGK Devlet Primi Giderleri	0,00 TL	
03	Mal ve Hizmet Alım Giderleri	25.000,00 TL	
04	Faiz Giderleri	0,00 TL	
05	Cari Transferler	0,00 TL	
06	Sermaye Giderleri	0,00 TL	
07	Sermaye Transferleri	0,00 TL	
08	Borç verme	0,00 TL	
Toplam Bütçe Kaynak İhtiyacı		25.000,00 TL	
Bütçe Dışı Kaynak	Döner Sermaye	0,00 TL	
	Diğer Yurt İçi	0,00 TL	
	Yurt Dışı	0,00 TL	
Toplam Bütçe Dışı Kaynak İhtiyacı		0,00 TL	
Toplam Kaynak İhtiyacı		25.000,00 TL	

KURUMSAL KAPASİTENİN GÜÇLENDİRİLMESİ

6

STRATEJİK
AMAÇ

Mali Yapının
Geliştirilmesi

Stratejik Hedef 6.1 Faaliyet/Göstergeler

Tahsilât Kanallarının
Artırılması

- 6.1.1. PTT ile Tahsilât İmkânı Sağlanması
- 6.1.2. Banka ile Tahsilât İmkânı Sağlanması
- 6.1.3. İnternet ile Tahsilât İmkânı Sağlanması
- 6.1.4. Ödeme Noktası ile Tahsilât İmkânı Sağlanması

PERFORMANS HEDEFİ TABLOSU

İdare Adı		TİSKİ GENEL MÜDÜRLÜĞÜ		
Stratejik Amaç		Mali Yapının Geliştirilmesi		
Stratejik Hedef		6.1 Tahsilat Kanallarının Artırılması		
Performans Göstergesi		2014	2015	2016
6.1.1.	PTT ile tahsilât imkânı sağlanması		Bütün PTT Noktaları	Bütün PTT Noktaları
6.1.2.	Banka İle Tahsilât İmkânı Sağlanması		5 Banka	5 Banka
6.1.3.	İnternet İle Tahsilât İmkânı Sağlanması		100%	100%
6.1.4.	Ödeme Noktası İle Tahsilât İmkânı Sağlanması		30 Adet	30 Adet
Faaliyetler		Kaynak İhtiyacı (2016)		
		Bütçe	Bütçe Dışı	Toplam
6.1.1.	PTT ile tahsilât imkânı sağlanması	250.000,00 TL	0,00 TL	250.000,00 TL
6.1.2.	Banka İle Tahsilât İmkânı Sağlanması	0,00 TL	0,00 TL	0,00 TL
6.1.3.	İnternet İle Tahsilât İmkânı Sağlanması	0,00 TL	0,00 TL	0,00 TL
6.1.4.	Ödeme Noktası İle Tahsilât İmkânı Sağlanması	0,00 TL	0,00 TL	0,00 TL
Genel Toplam		250.000,00 TL	0,00 TL	250.000,00 TL

FAALİYET MALİYETLERİ TABLOSU

İdare Adı		TİSKİ GENEL MÜDÜRLÜĞÜ	
Performans Hedefi		6.1 Tahsilat Kanallarının Artırılması	
Faaliyet Adı		PTT ile tahsilât imkânı sağlanması	
Sorumlu Harcama Birimi veya Birimleri		Strateji Geliştirme Dairesi Başkanlığı - Abone İşleri Dairesi Başkanlığı	
Ekonomik Kod		2016	
01	Personel Giderleri	0,00 TL	
02	SGK Devlet Primi Giderleri	0,00 TL	
03	Mal ve Hizmet Alım Giderleri	250.000,00 TL	
04	Faiz Giderleri	0,00 TL	
05	Cari Transferler	0,00 TL	
06	Sermaye Giderleri	0,00 TL	
07	Sermaye Transferleri	0,00 TL	
08	Borç verme	0,00 TL	
Toplam Bütçe Kaynak İhtiyacı		250.000,00 TL	
Bütçe Dışı Kaynak	Döner Sermaye	0,00 TL	
	Diğer Yurt İçi	0,00 TL	
	Yurt Dışı	0,00 TL	
Toplam Bütçe Dışı Kaynak İhtiyacı		0,00 TL	
Toplam Kaynak İhtiyacı		250.000,00 TL	



Stratejik Hedef 6.2

Her Yıl Kayıp Oranını
%5 Azaltmak ve Kaçak
Kullanımının Düşürülerek
Tahakkukun Artırılmasını
Sağlamak.

Faaliyet/Göstergeler

- 6.2.1. Ekonomik Ömrünü Dolduran ve/veya Arızalı Sayaçların Düzenli Kontrol Edilerek Yenilenmesi
- 6.2.2. Yeni Abonelikler Oluşturulması
- 6.2.3. Köyden Mahalleye Dönüşen Yerlerden Su Alma Yapıları, Ana İsale Hattı ve Depoların Onarımı İdarenin Denetiminde Olduğu Yerlerde Abonelik Sistemine Geçilmesi
- 6.2.4. Kaçak su kullanımlarının tespit edilerek işlem yapılması
- 6.2.8. Beşikdüzü Merkez İçme Suyu Şebeke Projesi
- 6.2.9. Kovanlı Mahallesi Şebeke Projesi
- 6.2.10. Çayırbağı Mahallesi İçme Suyu Projesi
- 6.2.12. Dağönü Mahallesi Ana İsale Hattı ve Şebeke Tadilat Projesi
- 6.2.13. Of Merkez İçme Suyu Şebeke ve Arıtma Tesisi Projesi
- 6.2.14. Sayvan Mahallesi Şebeke Projesi
- 6.2.15. Yeşilvadi Mahallesi Ana İsale Hattı ve Şebeke Projesi
- 6.2.16. Ortahisar İçme Suyu Şebeke Projesi
- 6.2.17. Sürmene Merkez İçme Suyu Şebeke Projesi
- 6.2.19. Karasu Mahallesi ana İsale Hattı ve Şebeke Onarım Projesi
- 6.2.21. Kavalik Grup İçme Suyu Su Alma Yapısı Tadilat Projesi
- 6.2.22. Kirazlık Mahallesi İçme Suyu Projesi
- 6.2.23. Mısırlı Mahallesi İçme Suyu Şebeke Projesi
- 6.2.24. Kayabaşı Mahallesi İçme Suyu Şebeke Tadilat Projesi
- 6.2.29. Vakıfkebir Merkez Mahalleleri İçme Suyu Şebeke Projesi

PERFORMANS HEDEFİ TABLOSU

İdare Adı		TISKİ GENEL MÜDÜRLÜĞÜ		
Stratejik Amaç		Mali Yapının Geliştirilmesi		
Stratejik Hedef		6.2 Heryıl kayıp oranının % 5 azaltmak ve kaçak kullanımının düşürülerek tahakkukun artırılmasını sağlamak.		
Performans Göstergesi		2014	2015	2016
6.2.1.	Ekonomik ömrünü dolduran ve/veya Arızalı Sayaçların Düzenli Kontrol Edilerek Yenilenmesi		100%	100%
			20.000 Adet	
			20%	20%
6.2.4.	Kaçak su kullanımlarının tespit edilerek işlem yapılması		100%	100%
6.2.8.	Beşikdüzü Merkez İçme suyu Şebeke Projesi	0	YOK	1 Adet
6.2.9.	Kovanlı Mahallesi Şebeke Projesi	0	1 Adet	DEVAM
6.2.10.	Çayırbağı Mahallesi İçme suyu Projesi	0	1 Adet	DEVAM
6.2.12.	Dağönü Mahallesi Ana isale Hattı ve Şebeke Tadilat Projesi	0	1 Adet	DEVAM
6.2.13.	Of Merkez İçme suyu Şebeke ve Arıtma Tesisi Projesi	0	1 Adet	DEVAM
6.2.14.	Sayvan Mahallesi Şebeke Projesi	0	1 Adet	DEVAM
6.2.15.	Ortahisar İçme suyu Projesi	0	1 Adet	DEVAM
6.2.17.	Sürmene Merkez İçme suyu Şebeke Projesi	0	YOK	BAŞLAMA
6.2.19.	Karasu Mahallesi ana İsale Hattı ve Şebeke Onarım Projesi	0	1 Adet	DEVAM
6.2.21.	Kavalik Grup İçme suyu Su alma yapısı ve Şebeke onarım Projesi	0,00 TL	YOK	1 Adet
6.2.22.	Kirazlık Mahallesi İçme suyu Projesi	0	1 Adet	BITİŞ
6.2.23.	Mısırlı Mahallesi İçme suyu Şebeke Projesi	0	1 Adet	DEVAM
6.2.24.	Kayabaşı Mahallesi İçme suyu Şebeke Tadilat Projesi	0	1 Adet	DEVAM
6.2.29.	Vakıfkebir Merkez Mahalleleri İçme suyu Şebeke Bakımı	50000	1 Adet	BITİŞ

DEVAMI DİĞER SAYFADA >

ÖNCESİ VAR

Faaliyetler		Kaynak İhtiyacı (2016)		
		Bütçe	Bütçe Dışı	Toplam
6.2.1.	Ekonomik ömrünü dolduran ve/veya Arızalı Sayaçların Düzenli Kontrol Edilerek Yenilenmesi	500.000,00 TL	0,00 TL	500.000,00 TL
6.2.2.	Yeni Abonelikler Oluşturulması	0,00 TL	0,00 TL	0,00 TL
6.2.3.	Köyden mahalleye Dönüşen Yerlerden Su Alma Yapılar, Ana İsale Hattı ve Depoların İdarenin Denetiminde Olduğu Yerlerde Abonelik Sistemine Geçilmesi	0,00 TL	0,00 TL	0,00 TL
6.2.4.	Kaçak su kullanımlarının tespit edilerek işlem yapılması	0,00 TL	0,00 TL	0,00 TL
6.2.8.	Beşikdüzü Merkez İçme suyu Şebeke Projesi	0,00 TL	500.000,00 TL	500.000,00 TL
6.2.9.	Kovanlı Mahallesi Şebeke Projesi	300.000,00 TL	0,00 TL	300.000,00 TL
6.2.10.	Çayırbağı Mahallesi İçme suyu Projesi	0,00 TL	800.000,00 TL	800.000,00 TL
6.2.12.	Dağönü Mahallesi Ana isale Hattı ve Şebeke Tadilat Projesi	100.000,00 TL	250.000,00 TL	350.000,00 TL
6.2.13.	Of Merkez İçme suyu Şebeke ve Arıtma Tesisi Projesi	0,00 TL	3.200.000,00 TL	3.200.000,00 TL
6.2.14.	Sayvan Mahallesi Şebeke Projesi	250.000,00 TL	0,00 TL	250.000,00 TL
6.2.15.	Ortahisar İçme suyu Projesi	0,00 TL	500.000,00 TL	500.000,00 TL
6.2.19.	Karasu Mahallesi ana İsale Hattı ve Şebeke Onarım Projesi	350.000,00 TL	0,00 TL	350.000,00 TL
6.2.21.	Kavalik Grup İçme suyu Su alma yapısı ve Şebeke onarım Projesi	500.000,00 TL	0,00 TL	500.000,00 TL
6.2.22.	Kirazlık Mahallesi İçme suyu Projesi	0,00 TL	100.000,00 TL	100.000,00 TL
6.2.23.	Mısırlı Mahallesi İçme suyu Şebeke Projesi	290.000,00 TL	0,00 TL	290.000,00 TL
6.2.24.	Kayabaşı Mahallesi İçme suyu Şebeke Tadilat Projesi	200.000,00 TL	0,00 TL	200.000,00 TL
6.2.29.	Vakfıkebir Merkez Mahalleleri İçme suyu Şebeke Bakımı	50.000,00 TL	0,00 TL	50.000,00 TL
Genel Toplam		2.540.000,00 TL	5.350.000,00 TL	7.890.000,00 TL

FAALİYET MALİYETLERİ TABLOSU

İdare Adı	TİSKİ GENEL MÜDÜRLÜĞÜ		
Performans Hedefi	6.2 Heryıl kayıp oranının % 5 azaltmak ve kaçak kullanımının düşürülerek tahakkukun artırılmasını sağlamak.		
Faaliyet Adı	Ekonomik Ömrünü Dolduran ve /veya Arızalı Sayaçların Düzenli Kontrol Edilerek Yenilenmesi		
Sorumlu Harcama Birimi veya Birimleri	Abone İşleri Dairesi Başkanlığı		
Ekonomik Kod	2016		
01	Personel Giderleri	0,00 TL	
02	SGK Devlet Primi Giderleri	0,00 TL	
03	Mal ve Hizmet Alım Giderleri	500.000,00 TL	
04	Faiz Giderleri	0,00 TL	
05	Cari Transferler	0,00 TL	
06	Sermaye Giderleri	0,00 TL	
07	Sermaye Transferleri	0,00 TL	
08	Borç verme	0,00 TL	
Toplam Bütçe Kaynak İhtiyacı		500.000,00 TL	
Bütçe Dışı Kaynak	Döner Sermaye	0,00 TL	
	Diğer Yurt İçi	0,00 TL	
	Yurt Dışı	0,00 TL	
Toplam Bütçe Dışı Kaynak İhtiyacı		0,00 TL	
Toplam Kaynak İhtiyacı		500.000,00 TL	

FAALİYET MALİYETLERİ TABLOSU

İdare Adı	TISKİ GENEL MÜDÜRLÜĞÜ		
Performans Hedefi	6.2 Heryıl kayıp oranının % 5 azaltmak ve kaçak kullanımının düşürülerek tahakkukun artırılmasını sağlamak.		
Faaliyet Adı	Beşikdüzü Merkez İçme suyu Şebeke Projesi		
Sorumlu Harcama Birimi veya Birimleri	Planlama ve Yatırım Dairesi Başkanlığı		
Ekonomik Kod	2016		
01	Personel Giderleri	0,00 TL	
02	SGK Devlet Primi Giderleri	0,00 TL	
03	Mal ve Hizmet Alım Giderleri	0,00 TL	
04	Faiz Giderleri	0,00 TL	
05	Cari Transferler	0,00 TL	
06	Sermaye Giderleri	0,00 TL	
07	Sermaye Transferleri	0,00 TL	
08	Borç verme	0,00 TL	
Toplam Bütçe Kaynak İhtiyacı		0,00 TL	
Bütçe Dışı Kaynak	Döner Sermaye	0,00 TL	
	Diğer Yurt İçi	500.000,00 TL	
	Yurt Dışı	0,00 TL	
Toplam Bütçe Dışı Kaynak İhtiyacı		500.000,00 TL	
Toplam Kaynak İhtiyacı		500.000,00 TL	

FAALİYET MALİYETLERİ TABLOSU

İdare Adı	TİSKİ GENEL MÜDÜRLÜĞÜ		
Performans Hedefi	6.2 Heryıl kayıp oranının % 5 azaltmak ve kaçak kullanımının düşürülerek tahakkukun artırılmasını sağlamak.		
Faaliyet Adı	Kovanlı Mah. Şebeke İnşaatı		
Sorumlu Harcama Birimi veya Birimleri	Planlama ve Yatırım Dairesi Başkanlığı		
Ekonomik Kod	2016		
01	Personel Giderleri	0,00 TL	
02	SGK Devlet Primi Giderleri	0,00 TL	
03	Mal ve Hizmet Alım Giderleri	0,00 TL	
04	Faiz Giderleri	0,00 TL	
05	Cari Transferler	0,00 TL	
06	Sermaye Giderleri	300.000,00 TL	
07	Sermaye Transferleri	0,00 TL	
08	Borç verme	0,00 TL	
Toplam Bütçe Kaynak İhtiyacı		300.000,00 TL	
Bütçe Dışı Kaynak	Döner Sermaye	0,00 TL	
	Diğer Yurt İçi	0,00 TL	
	Yurt Dışı	0,00 TL	
Toplam Bütçe Dışı Kaynak İhtiyacı		0,00 TL	
Toplam Kaynak İhtiyacı		300.000,00 TL	

FAALİYET MALİYETLERİ TABLOSU

İdare Adı	TİSKİ GENEL MÜDÜRLÜĞÜ		
Performans Hedefi	6.2 Heryıl kayıp oranının % 5 azaltmak ve kaçak kullanımının düşürülerek tahakkukun artırılmasını sağlamak		
Faaliyet Adı	Çayırbağı Mahallesi İçme suyu İnşaatı		
Sorumlu Harcama Birimi veya Birimleri	Planlama ve Yatırım Dairesi Başkanlığı		
Ekonomik Kod	2016		
01	Personel Giderleri	0,00 TL	
02	SGK Devlet Primi Giderleri	0,00 TL	
03	Mal ve Hizmet Alım Giderleri	0,00 TL	
04	Faiz Giderleri	0,00 TL	
05	Cari Transferler	0,00 TL	
06	Sermaye Giderleri	0,00 TL	
07	Sermaye Transferleri	0,00 TL	
08	Borç verme	0,00 TL	
Toplam Bütçe Kaynak İhtiyacı		0,00 TL	
Bütçe Dışı Kaynak	Döner Sermaye	0,00 TL	
	Diğer Yurt İçi	800.000,00 TL	
	Yurt Dışı	0,00 TL	
Toplam Bütçe Dışı Kaynak İhtiyacı		800.000,00 TL	
Toplam Kaynak İhtiyacı		800.000,00 TL	

FAALİYET MALİYETLERİ TABLOSU

İdare Adı	TİSKİ GENEL MÜDÜRLÜĞÜ		
Performans Hedefi	6.2 Heryıl kayıp oranının % 5 azaltmak ve kaçak kullanımının düşürülerek tahakkukun artırılmasını sağlamak.		
Faaliyet Adı	Dağönü Mahallesi Ana İsale Hattı ve Şebeke Tadilat İnşaatı		
Sorumlu Harcama Birimi veya Birimleri	Planlama ve Yatırım Dairesi Başkanlığı		
Ekonomik Kod	2016		
01	Personel Giderleri	0,00 TL	
02	SGK Devlet Primi Giderleri	0,00 TL	
03	Mal ve Hizmet Alım Giderleri	0,00 TL	
04	Faiz Giderleri	0,00 TL	
05	Cari Transferler	0,00 TL	
06	Sermaye Giderleri	100.000,00 TL	
07	Sermaye Transferleri	0,00 TL	
08	Borç verme	0,00 TL	
Toplam Bütçe Kaynak İhtiyacı		100.000,00 TL	
Bütçe Dışı Kaynak	Döner Sermaye	0,00 TL	
	Diğer Yurt İçi	250.000,00 TL	
	Yurt Dışı	0,00 TL	
Toplam Bütçe Dışı Kaynak İhtiyacı		250.000,00 TL	
Toplam Kaynak İhtiyacı		350.000,00 TL	

FAALİYET MALİYETLERİ TABLOSU

İdare Adı	TİSKİ GENEL MÜDÜRLÜĞÜ		
Performans Hedefi	6.2 Heryıl kayıp oranının % 5 azaltmak ve kaçak kullanımının düşürülerek tahakkukun artırılmasını sağlamak.		
Faaliyet Adı	Of Merkez İçme suyu Şebeke ve Arıtma Tesisi İnşaatı		
Sorumlu Harcama Birimi veya Birimleri	Planlama ve Yatırım Dairesi Başkanlığı		
Ekonomik Kod	2016		
01	Personel Giderleri	0,00 TL	
02	SGK Devlet Primi Giderleri	0,00 TL	
03	Mal ve Hizmet Alım Giderleri	0,00 TL	
04	Faiz Giderleri	0,00 TL	
05	Cari Transferler	0,00 TL	
06	Sermaye Giderleri	0,00 TL	
07	Sermaye Transferleri	0,00 TL	
08	Borç verme	0,00 TL	
Toplam Bütçe Kaynak İhtiyacı		0,00 TL	
Bütçe Dışı Kaynak	Döner Sermaye	0,00 TL	
	Diğer Yurt İçi	3.200.000,00 TL	
	Yurt Dışı	0,00 TL	
Toplam Bütçe Dışı Kaynak İhtiyacı		3.200.000,00 TL	
Toplam Kaynak İhtiyacı		3.200.000,00 TL	

FAALİYET MALİYETLERİ TABLOSU

İdare Adı	TISKİ GENEL MÜDÜRLÜĞÜ		
Performans Hedefi	6.2: Heryıl kayıp oranının % 5 azaltmak ve kaçak kullanımının düşürülerek tahakkukun artırılmasını sağlamak.		
Faaliyet Adı	Sayvan Mahallesi Şebeke İnşaatı		
Sorumlu Harcama Birimi veya Birimleri	Planlama ve Yatırım Dairesi Başkanlığı		
Ekonomik Kod	2016		
01	Personel Giderleri	0,00 TL	
02	SGK Devlet Primi Giderleri	0,00 TL	
03	Mal ve Hizmet Alım Giderleri	0,00 TL	
04	Faiz Giderleri	0,00 TL	
05	Cari Transferler	0,00 TL	
06	Sermaye Giderleri	250.000,00 TL	
07	Sermaye Transferleri	0,00 TL	
08	Borç verme	0,00 TL	
Toplam Bütçe Kaynak İhtiyacı		250.000,00 TL	
Bütçe Dışı Kaynak	Döner Sermaye	0,00 TL	
	Diğer Yurt İçi	0,00 TL	
	Yurt Dışı	0,00 TL	
Toplam Bütçe Dışı Kaynak İhtiyacı		0,00 TL	
Toplam Kaynak İhtiyacı		250.000,00 TL	

FAALİYET MALİYETLERİ TABLOSU

İdare Adı	TİSKİ GENEL MÜDÜRLÜĞÜ		
Performans Hedefi	6.2: Heryıl kayıp oranının % 5 azaltmak ve kaçak kullanımının düşürülerek tahakkukun artırılmasını sağlamak.		
Faaliyet Adı	Ortahisar İçme suyu Şebeke İnşaatı		
Sorumlu Harcama Birimi veya Birimleri	Planlama ve Yatırım Dairesi Başkanlığı		
Ekonomik Kod	2016		
01	Personel Giderleri	0,00 TL	
02	SGK Devlet Primi Giderleri	0,00 TL	
03	Mal ve Hizmet Alım Giderleri	0,00 TL	
04	Faiz Giderleri	0,00 TL	
05	Cari Transferler	0,00 TL	
06	Sermaye Giderleri	0,00 TL	
07	Sermaye Transferleri	0,00 TL	
08	Borç verme	0,00 TL	
Toplam Bütçe Kaynak İhtiyacı		0,00 TL	
Bütçe Dışı Kaynak	Döner Sermaye	0,00 TL	
	Diğer Yurt İçi	500.000,00 TL	
	Yurt Dışı	0,00 TL	
Toplam Bütçe Dışı Kaynak İhtiyacı		500.000,00 TL	
Toplam Kaynak İhtiyacı		500.000,00 TL	

FAALİYET MALİYETLERİ TABLOSU

İdare Adı	TISKİ GENEL MÜDÜRLÜĞÜ		
Performans Hedefi	6.2: Heryıl kayıp oranının % 5 azaltmak ve kaçak kullanımının düşürülerek tahakkukun artırılmasını sağlamak.		
Faaliyet Adı	Karasu Mahallesi Ana İsale Hattı ve Şebeke Onarım İnşaatı		
Sorumlu Harcama Birimi veya Birimleri	Planlama ve Yatırım Dairesi Başkanlığı		
Ekonomik Kod	2016		
01	Personel Giderleri	0,00 TL	
02	SGK Devlet Primi Giderleri	0,00 TL	
03	Mal ve Hizmet Alım Giderleri	0,00 TL	
04	Faiz Giderleri	0,00 TL	
05	Cari Transferler	0,00 TL	
06	Sermaye Giderleri	350.000,00 TL	
07	Sermaye Transferleri	0,00 TL	
08	Borç verme	0,00 TL	
Toplam Bütçe Kaynak İhtiyacı		350.000,00 TL	
Bütçe Dışı Kaynak	Döner Sermaye	0,00 TL	
	Diğer Yurt İçi	0,00 TL	
	Yurt Dışı	0,00 TL	
Toplam Bütçe Dışı Kaynak İhtiyacı		0,00 TL	
Toplam Kaynak İhtiyacı		350.000,00 TL	

FAALİYET MALİYETLERİ TABLOSU

İdare Adı	TİSKİ GENEL MÜDÜRLÜĞÜ		
Performans Hedefi	6.2: Heryıl kayıp oranının % 5 azaltmak ve kaçak kullanımının düşürülerek tahakkukun artırılmasını sağlamak.		
Faaliyet Adı	Kavalik Grup İçme suyu Sualma Yapısı ve Şebeke Onarım İnşaatı		
Sorumlu Harcama Birimi veya Birimleri	Planlama ve Yatırım Dairesi Başkanlığı		
Ekonomik Kod	2016		
01	Personel Giderleri	0,00 TL	
02	SGK Devlet Primi Giderleri	0,00 TL	
03	Mal ve Hizmet Alım Giderleri	0,00 TL	
04	Faiz Giderleri	0,00 TL	
05	Cari Transferler	0,00 TL	
06	Sermaye Giderleri	500.000,00 TL	
07	Sermaye Transferleri	0,00 TL	
08	Borç verme	0,00 TL	
Toplam Bütçe Kaynak İhtiyacı		500.000,00 TL	
Bütçe Dışı Kaynak	Döner Sermaye	0,00 TL	
	Diğer Yurt İçi	0,00 TL	
	Yurt Dışı	0,00 TL	
Toplam Bütçe Dışı Kaynak İhtiyacı		0,00 TL	
Toplam Kaynak İhtiyacı		500.000,00 TL	

FAALİYET MALİYETLERİ TABLOSU

İdare Adı	TISKİ GENEL MÜDÜRLÜĞÜ		
Performans Hedefi	6.2: Heryıl kayıp oranının % 5 azaltmak ve kaçak kullanımının düşürölerek tahakkukun artırılmasını sağlamak.		
Faaliyet Adı	Kirazlık Mahallesi İçme suyu İnşaatı		
Sorumlu Harcama Birimi veya Birimleri	Planlama ve Yatırım Dairesi Başkanlığı		
Ekonomik Kod	2016		
01	Personel Giderleri	0,00 TL	
02	SGK Devlet Primi Giderleri	0,00 TL	
03	Mal ve Hizmet Alım Giderleri	0,00 TL	
04	Faiz Giderleri	0,00 TL	
05	Cari Transferler	0,00 TL	
06	Sermaye Giderleri	0,00 TL	
07	Sermaye Transferleri	0,00 TL	
08	Borç verme	0,00 TL	
Toplam Bütçe Kaynak İhtiyacı		0,00 TL	
Bütçe Dışı Kaynak	Döner Sermaye	0,00 TL	
	Diğer Yurt İçi	100.000,00 TL	
	Yurt Dışı	0,00 TL	
Toplam Bütçe Dışı Kaynak İhtiyacı		100.000,00 TL	
Toplam Kaynak İhtiyacı		100.000,00 TL	

FAALİYET MALİYETLERİ TABLOSU

İdare Adı	TİSKİ GENEL MÜDÜRLÜĞÜ		
Performans Hedefi	6.2: Heryıl kayıp oranının % 5 azaltmak ve kaçak kullanımının düşürülerek tahakkukun artırılmasını sağlamak.		
Faaliyet Adı	Mısırlı Mahallesi İçme suyu Şebeke İnşaatı		
Sorumlu Harcama Birimi veya Birimleri	Planlama ve Yatırım Dairesi Başkanlığı		
Ekonomik Kod	2016		
01	Personel Giderleri	0,00 TL	
02	SGK Devlet Primi Giderleri	0,00 TL	
03	Mal ve Hizmet Alım Giderleri	0,00 TL	
04	Faiz Giderleri	0,00 TL	
05	Cari Transferler	0,00 TL	
06	Sermaye Giderleri	290.000,00 TL	
07	Sermaye Transferleri	0,00 TL	
08	Borç verme	0,00 TL	
Toplam Bütçe Kaynak İhtiyacı		290.000,00 TL	
Bütçe Dışı Kaynak	Döner Sermaye	0,00 TL	
	Diğer Yurt İçi	0,00 TL	
	Yurt Dışı	0,00 TL	
Toplam Bütçe Dışı Kaynak İhtiyacı		0,00 TL	
Toplam Kaynak İhtiyacı		290.000,00 TL	

FAALİYET MALİYETLERİ TABLOSU

İdare Adı	TİSKİ GENEL MÜDÜRLÜĞÜ		
Performans Hedefi	6.2: Heryıl kayıp oranının % 5 azaltmak ve kaçak kullanımının düşürülerek tahakkukun artırılmasını sağlamak.		
Faaliyet Adı	Kayabaşı Mahallesi İçme suyu Şebeke Tadilat İnşaatı		
Sorumlu Harcama Birimi veya Birimleri	Planlama ve Yatırım Dairesi Başkanlığı		
Ekonomik Kod	2016		
01	Personel Giderleri	0,00 TL	
02	SGK Devlet Primi Giderleri	0,00 TL	
03	Mal ve Hizmet Alım Giderleri	0,00 TL	
04	Faiz Giderleri	0,00 TL	
05	Cari Transferler	0,00 TL	
06	Sermaye Giderleri	200.000,00 TL	
07	Sermaye Transferleri	0,00 TL	
08	Borç verme	0,00 TL	
Toplam Bütçe Kaynak İhtiyacı		200.000,00 TL	
Bütçe Dışı Kaynak	Döner Sermaye	0,00 TL	
	Diğer Yurt İçi	0,00 TL	
	Yurt Dışı	0,00 TL	
Toplam Bütçe Dışı Kaynak İhtiyacı		0,00 TL	
Toplam Kaynak İhtiyacı		200.000,00 TL	

FAALİYET MALİYETLERİ TABLOSU

İdare Adı	TİSKİ GENEL MÜDÜRLÜĞÜ		
Performans Hedefi	6.2: Heryıl kayıp oranının % 5 azaltmak ve kaçak kullanımının düşürülerek tahakkukun artırılmasını sağlamak.		
Faaliyet Adı	Vakfıkebir Merkez mah.İçme suyu Şebeke İnşaatı		
Sorumlu Harcama Birimi veya Birimleri	Planlama ve Yatırım Dairesi Başkanlığı		
Ekonomik Kod	2016		
01	Personel Giderleri	0,00 TL	
02	SGK Devlet Primi Giderleri	0,00 TL	
03	Mal ve Hizmet Alım Giderleri	50.000,00 TL	
04	Faiz Giderleri	0,00 TL	
05	Cari Transferler	0,00 TL	
06	Sermaye Giderleri	0,00 TL	
07	Sermaye Transferleri	0,00 TL	
08	Borç verme	0,00 TL	
Toplam Bütçe Kaynak İhtiyacı		50.000,00 TL	
Bütçe Dışı Kaynak	Döner Sermaye	0,00 TL	
	Diğer Yurt İçi	0,00 TL	
	Yurt Dışı	0,00 TL	
Toplam Bütçe Dışı Kaynak İhtiyacı		0,00 TL	
Toplam Kaynak İhtiyacı		50.000,00 TL	

Stratejik Hedef 6.3 Faaliyet/Göstergeler

Tahsilat Oranının Artırılması

- 6.3.1. Takipteki alacaklar ile ilgili icrai işlem yapmak
- 6.3.2. Fatura borç bilgilerinin SMS ve/veya e-posta yoluyla bildirilmesi
- 6.3.3. Zamanında borcunu ödemeyen abonelere verilen su hizmetinin durdurulması

PERFORMANS HEDEFİ TABLOSU

İdare Adı	TİSKİ GENEL MÜDÜRLÜĞÜ		
Stratejik Amaç	Mali Yapının Geliştirilmesi		
Stratejik Hedef	6.3 Tahsilat Oranının Artırılması		
Performans Göstergesi	2014	2015	2016
6.3.1. Takipteki alacaklar ile ilgili icrai işlem yapmak		1.000 TL üzeri	1.000 TL üzeri
6.3.2. Fatura borç bilgilerinin SMS ve/veya e-posta yoluyla bildirilmesi		100%	100%
6.3.3. Zamanında borcunu ödemeyen abonelere verilen su hizmetinin durdurulması		100%	100%
Faaliyetler	Kaynak İhtiyacı (2016)		
	Bütçe	Bütçe Dışı	Toplam
6.3.1. Takipteki alacaklar ile ilgili icrai işlem yapmak	0,00 TL	0,00 TL	0,00 TL
6.3.2. Fatura borç bilgilerinin SMS ve/veya e-posta yoluyla bildirilmesi	10.000,00 TL	0,00 TL	10.000,00 TL
6.3.3. Zamanında borcunu ödemeyen abonelere verilen su hizmetinin durdurulması	0,00 TL	0,00 TL	0,00 TL
Genel Toplam	10.000,00 TL	0,00 TL	10.000,00 TL

FAALİYET MALİYETLERİ TABLOSU

İdare Adı	TİSKİ GENEL MÜDÜRLÜĞÜ		
Performans Hedefi	6.3 Tahsilat Oranının Artırılması		
Faaliyet Adı	Fatura borç bilgilerinin SMS ve/veya e-posta yoluyla bildirilmesi		
Sorumlu Harcama Birimi veya Birimleri	Strateji Geliştirme Dairesi Başkanlığı - Abone İşleri Dairesi Başkanlığı		
Ekonomik Kod	2016		
01	Personel Giderleri	0,00 TL	
02	SGK Devlet Primi Giderleri	0,00 TL	
03	Mal ve Hizmet Alım Giderleri	10.000,00 TL	
04	Faiz Giderleri	0,00 TL	
05	Cari Transferler	0,00 TL	
06	Sermaye Giderleri	0,00 TL	
07	Sermaye Transferleri	0,00 TL	
08	Borç verme	0,00 TL	
Toplam Bütçe Kaynak İhtiyacı		10.000,00 TL	
Bütçe Dışı Kaynak	Döner Sermaye	0,00 TL	
	Diğer Yurt İçi	0,00 TL	
	Yurt Dışı	0,00 TL	
Toplam Bütçe Dışı Kaynak İhtiyacı		0,00 TL	
Toplam Kaynak İhtiyacı		10.000,00 TL	

KURUMSAL KAPASİTENİN GÜÇLENDİRİLMESİ

7

STRATEJİK AMAÇ

Bilişim ve Teknolojik Altyapı ile Kullanımının Geliştirilmesi

Stratejik Hedef 7.1

Yazılım ve Donanım
İhtiyacının Karşlanması

Faaliyet/Göstergeler

- 7.1.1. Yazılım ihtiyacının karşılanması
- 7.1.2. Mevcut yazılımların güncelleme ve bakımının yapılması
- 7.1.3. Donanım ihtiyacının tamamının karşılanması
- 7.1.4. Mevcut donanımların bakım ve onarımlarının yapılması
- 7.1.5. SCADA sisteminin yaygınlaştırılması

PERFORMANS HEDEFİ TABLOSU

İdare Adı	TİSKİ GENEL MÜDÜRLÜĞÜ			
Stratejik Amaç	Bilişim ve Teknolojik Altyapı ile Kullanımının Geliştirilmesi			
Stratejik Hedef	7.1 Yazılım ve Donanım İhtiyacının Karşlanması			
Performans Göstergesi	2014	2015	2016	
7.1.1.	Yazılım ihtiyacının karşılanması	100%	100%	
7.1.2.	Mevcut yazılımların güncelleme ve bakımının yapılması	100%	100%	
7.1.3.	Donanım ihtiyacının tamamının karşılanması	100%	100%	
7.1.4.	Mevcut donanımların bakım ve onarımlarının yapılması	100%	100%	
7.1.5.	SCADA sisteminin yaygınlaştırılması	100%	100%	
Faaliyetler	Kaynak İhtiyacı (2016)			
	Bütçe	Bütçe Dışı	Toplam	
7.1.1.	Yazılım ihtiyacının karşılanması	50.000,00 TL	0,00 TL	50.000,00 TL
7.1.2.	Mevcut yazılımların güncelleme ve bakımının yapılması	25.000,00 TL	0,00 TL	25.000,00 TL
7.1.3.	Donanım ihtiyacının tamamının karşılanması	50.000,00 TL	0,00 TL	50.000,00 TL
7.1.4.	Mevcut donanımların bakım ve onarımlarının yapılması	20.000,00 TL	0,00 TL	20.000,00 TL
7.1.5.	SCADA sisteminin yaygınlaştırılması	300.000,00 TL	0,00 TL	300.000,00 TL
Genel Toplam	445.000,00 TL	0,00 TL	445.000,00 TL	

FAALİYET MALİYETLERİ TABLOSU

İdare Adı	TİSKİ GENEL MÜDÜRLÜĞÜ		
Performans Hedefi	7.1 Yazılım ve Donanım İhtiyacının Karşlanması		
Faaliyet Adı	Yazılım ihtiyacının karşılanması		
Sorumlu Harcama Birimi veya Birimleri	Bilgi İşlem Dairesi Başkanlığı		
Ekonomik Kod	2016		
01	Personel Giderleri	0,00 TL	
02	SGK Devlet Primi Giderleri	0,00 TL	
03	Mal ve Hizmet Alım Giderleri	50.000,00 TL	
04	Faiz Giderleri	0,00 TL	
05	Cari Transferler	0,00 TL	
06	Sermaye Giderleri	0,00 TL	
07	Sermaye Transferleri	0,00 TL	
08	Borç verme	0,00 TL	
Toplam Bütçe Kaynak İhtiyacı		50.000,00 TL	
Bütçe Dışı Kaynak	Döner Sermaye	0,00 TL	
	Diğer Yurt İçi	0,00 TL	
	Yurt Dışı	0,00 TL	
Toplam Bütçe Dışı Kaynak İhtiyacı		0,00 TL	
Toplam Kaynak İhtiyacı		50.000,00 TL	

FAALİYET MALİYETLERİ TABLOSU

İdare Adı	TİSKİ GENEL MÜDÜRLÜĞÜ		
Performans Hedefi	7.1 Yazılım ve Donanım İhtiyacının Karşılanması		
Faaliyet Adı	Mevcut yazılımların güncelleme ve bakımının yapılması		
Sorumlu Harcama Birimi veya Birimleri	Bilgi İşlem Dairesi Başkanlığı		
Ekonomik Kod	2016		
01	Personel Giderleri	0,00 TL	
02	SGK Devlet Primi Giderleri	0,00 TL	
03	Mal ve Hizmet Alım Giderleri	25.000,00 TL	
04	Faiz Giderleri	0,00 TL	
05	Cari Transferler	0,00 TL	
06	Sermaye Giderleri	0,00 TL	
07	Sermaye Transferleri	0,00 TL	
08	Borç verme	0,00 TL	
Toplam Bütçe Kaynak İhtiyacı		25.000,00 TL	
Bütçe Dışı Kaynak	Döner Sermaye	0,00 TL	
	Diğer Yurt İçi	0,00 TL	
	Yurt Dışı	0,00 TL	
Toplam Bütçe Dışı Kaynak İhtiyacı		0,00 TL	
Toplam Kaynak İhtiyacı		25.000,00 TL	

FAALİYET MALİYETLERİ TABLOSU

İdare Adı	TISKİ GENEL MÜDÜRLÜĞÜ		
Performans Hedefi	7.1 Yazılım ve Donanım İhtiyacının Karşılanması		
Faaliyet Adı	Donanım ihtiyacının tamamının karşılanması		
Sorumlu Harcama Birimi veya Birimleri	Bilgi İşlem Dairesi Başkanlığı		
Ekonomik Kod	2016		
01	Personel Giderleri	0,00 TL	
02	SGK Devlet Primi Giderleri	0,00 TL	
03	Mal ve Hizmet Alım Giderleri	50.000,00 TL	
04	Faiz Giderleri	0,00 TL	
05	Cari Transferler	0,00 TL	
06	Sermaye Giderleri	0,00 TL	
07	Sermaye Transferleri	0,00 TL	
08	Borç verme	0,00 TL	
Toplam Bütçe Kaynak İhtiyacı		50.000,00 TL	
Bütçe Dışı Kaynak	Döner Sermaye	0,00 TL	
	Diğer Yurt İçi	0,00 TL	
	Yurt Dışı	0,00 TL	
Toplam Bütçe Dışı Kaynak İhtiyacı		0,00 TL	
Toplam Kaynak İhtiyacı		50.000,00 TL	

FAALİYET MALİYETLERİ TABLOSU

İdare Adı	TİSKİ GENEL MÜDÜRLÜĞÜ		
Performans Hedefi	7.1 Yazılım ve Donanım İhtiyacının Karşılanması		
Faaliyet Adı	Mevcut donanımların bakım ve onarımlarının yapılması		
Sorumlu Harcama Birimi veya Birimleri	Bilgi İşlem Dairesi Başkanlığı		
Ekonomik Kod	2016		
01	Personel Giderleri	0,00 TL	
02	SGK Devlet Primi Giderleri	0,00 TL	
03	Mal ve Hizmet Alım Giderleri	20.000,00 TL	
04	Faiz Giderleri	0,00 TL	
05	Cari Transferler	0,00 TL	
06	Sermaye Giderleri	0,00 TL	
07	Sermaye Transferleri	0,00 TL	
08	Borç verme	0,00 TL	
Toplam Bütçe Kaynak İhtiyacı		20.000,00 TL	
Bütçe Dışı Kaynak	Döner Sermaye	0,00 TL	
	Diğer Yurt İçi	0,00 TL	
	Yurt Dışı	0,00 TL	
Toplam Bütçe Dışı Kaynak İhtiyacı		0,00 TL	
Toplam Kaynak İhtiyacı		20.000,00 TL	

FAALİYET MALİYETLERİ TABLOSU

İdare Adı	TISKİ GENEL MÜDÜRLÜĞÜ		
Performans Hedefi	7.1 Yazılım ve Donanım İhtiyacının Karşılanması		
Faaliyet Adı	SCADA sisteminin yaygınlaştırılması		
Sorumlu Harcama Birimi veya Birimleri	Bilgi İşlem Dairesi Başkanlığı		
Ekonomik Kod	2016		
01	Personel Giderleri	0,00 TL	
02	SGK Devlet Primi Giderleri	0,00 TL	
03	Mal ve Hizmet Alım Giderleri	300.000,00 TL	
04	Faiz Giderleri	0,00 TL	
05	Cari Transferler	0,00 TL	
06	Sermaye Giderleri	0,00 TL	
07	Sermaye Transferleri	0,00 TL	
08	Borç verme	0,00 TL	
Toplam Bütçe Kaynak İhtiyacı		300.000,00 TL	
Bütçe Dışı Kaynak	Döner Sermaye	0,00 TL	
	Diğer Yurt İçi	0,00 TL	
	Yurt Dışı	0,00 TL	
Toplam Bütçe Dışı Kaynak İhtiyacı		0,00 TL	
Toplam Kaynak İhtiyacı		300.000,00 TL	



Stratejik Hedef 7.2

Elektronik Bilgi Yönetim
Sisteminin (EBYS) Hayata
Geçirilmesi

Faaliyet/Göstergeler

- 7.2.1. Dijital Arşiv Sisteminin Kurulması
- 7.2.2. Elektronik İmza Sisteminin Kurulması
- 7.2.3. Trabzon Büyükşehir Belediyesi Coğrafi Bilgi Sistemine (CBS) entegre olmak

İdare Adı		TISKİ GENEL MÜDÜRLÜĞÜ		
Stratejik Amaç		Bilişim ve Teknolojik Altyapı ile Kullanımının Geliştirilmesi		
Stratejik Hedef		7.2 Elektronik Bilgi Yönetim Sisteminin (EBYS) Hayata Geçirilmesi		
Performans Göstergesi		2014	2015	2016
7.2.1.	Dijital Arşiv Sisteminin Kurulması		YOK	100%
7.2.2.	Elektronik İmza sisteminin Kurulması		YOK	100%
7.2.3.	Trabzon Büyükşehir Belediyesi Coğrafi Bilgi Sistemine (CBS) entegre olmak		100%	100%
Faaliyetler		Kaynak İhtiyacı (2015)		
		Bütçe	Bütçe Dışı	Toplam
7.2.1.	Dijital Arşiv Sisteminin Kurulması	550.000,00 TL	0,00 TL	550.000,00 TL
7.2.2.	Elektronik İmza sisteminin Kurulması	250.000,00 TL	0,00 TL	250.000,00 TL
7.2.3.	Trabzon Büyükşehir Belediyesi Coğrafi Bilgi Sistemine (CBS) entegre olmak	0,00 TL	0,00 TL	0,00 TL
Genel Toplam		800.000,00 TL	0,00 TL	800.000,00 TL

FAALİYET MALİYETLERİ TABLOSU

İdare Adı		TISKİ GENEL MÜDÜRLÜĞÜ		
Performans Hedefi		7.2 Elektronik Bilgi Yönetim Sisteminin(EBYS) Hayata Geçirilmesi		
Faaliyet Adı		Dijital Arşiv Sisteminin Kurulması		
Sorumlu Harcama Birimi veya Birimleri		Bilgi İşlem Dairesi Başkanlığı		
Ekonomik Kod		2016		
01	Personel Giderleri	0,00 TL		
02	SGK Devlet Primi Giderleri	0,00 TL		
03	Mal ve Hizmet Alım Giderleri	0,00 TL		
04	Faiz Giderleri	0,00 TL		
05	Cari Transferler	0,00 TL		
06	Sermaye Giderleri	550.000,00 TL		
07	Sermaye Transferleri	0,00 TL		
08	Borç verme	0,00 TL		
Toplam Bütçe Kaynak İhtiyacı		550.000,00 TL		
Bütçe Dışı Kaynak	Döner Sermaye	0,00 TL		
	Diğer Yurt İçi	0,00 TL		
	Yurt Dışı	0,00 TL		
Toplam Bütçe Dışı Kaynak İhtiyacı		0,00 TL		
Toplam Kaynak İhtiyacı		550.000,00 TL		

FAALİYET MALİYETLERİ TABLOSU

İdare Adı	TİSKİ GENEL MÜDÜRLÜĞÜ		
Performans Hedefi	7.2 Elektronik Bilgi Yönetim Sisteminin (EBYS) Hayata Geçirilmesi		
Faaliyet Adı	Elektronik İmza Sisteminin Kurulması		
Sorumlu Harcama Birimi veya Birimleri	Bilgi İşlem Dairesi Başkanlığı		
Ekonomik Kod	2016		
01	Personel Giderleri	0,00 TL	
02	SGK Devlet Primi Giderleri	0,00 TL	
03	Mal ve Hizmet Alım Giderleri	0,00 TL	
04	Faiz Giderleri	0,00 TL	
05	Cari Transferler	0,00 TL	
06	Sermaye Giderleri	250.000,00 TL	
07	Sermaye Transferleri	0,00 TL	
08	Borç verme	0,00 TL	
Toplam Bütçe Kaynak İhtiyacı		250.000,00 TL	
Bütçe Dışı Kaynak	Döner Sermaye	0,00 TL	
	Diğer Yurt İçi	0,00 TL	
	Yurt Dışı	0,00 TL	
Toplam Bütçe Dışı Kaynak İhtiyacı		0,00 TL	
Toplam Kaynak İhtiyacı		250.000,00 TL	

KURUMSAL KAPASİTENİN GÜÇLENDİRİLMESİ

8

STRATEJİK AMAÇ

Olağanüstü Hallere Ve Tabi Afetlere Hazırlıklı Olmak

Stratejik Hedef 8.1

Acil Durum Planları Yapmak
ve Uygulamak

Faaliyet/Göstergeler

- 8.1.1. Büyükşehir Belediyesinin Afet Yönetim Planına bağlı olarak gerekli çalışmaları yapmak
- 8.1.2. Özgün Afet ve Acil Durum Planının oluşturulması

PERFORMANS HEDEFİ TABLOSU

İdare Adı		TİSKİ GENEL MÜDÜRLÜĞÜ		
Stratejik Amaç		Olağanüstü Hallere ve Tabii Afetlere Hazırlıklı Olmak		
Stratejik Hedef		8.1 Acil Durum Planları Yapmak ve Uygulamak		
Performans Göstergesi		2014	2015	2016
8.1.1.	Büyükşehir Belediyesinin Afet Yönetim Planına Bağlı olarak gerekli çalışmaları yapmak		Planın Hazırlanması	YOK
8.1.2.	Özgün Afet ve Acil Durum Planının oluşturulması		Planın Hazırlanması	YOK
Faaliyetler		Kaynak İhtiyacı (2016)		
		Bütçe	Bütçe Dışı	Toplam
8.1.1.	Büyükşehir Belediyesinin Afet Yönetim Planına Bağlı olarak gerekli çalışmaları yapmak	0,00 TL	0,00 TL	0,00 TL
8.1.2.	Özgün Afet ve Acil Durum Planının oluşturulması	0,00 TL	0,00 TL	0,00 TL
Genel Toplam		0,00 TL	0,00 TL	0,00 TL

YETERLİ VE SAĞLIKLI İÇME SUYU TEMİNİ

9

STRATEJİK AMAÇ

Su Kaynaklarının Korunarak Etkin Ve Verimli Kullanılması.

Stratejik Hedef 9.1

Yeraltı ve Yerüstü Su Kaynaklarının Korunması

Faaliyet/Göstergeler

- 9.1.1. Su Eylem Planının Hazırlanması (Ayak İzinin Oluşturulması)
- 9.1.2. Alternatif Su Kaynaklarının Belirlenmesi
- 9.1.3. Su Kaynaklarını Korumaya Yönelik Kamulaştırma Çalışmalarının Yapılması
- 9.1.4. Su Havzalarının Korunmasına Yönelik Planlama Yapmak
- 9.1.5. Akifer Haritalarının Oluşturulması

PERFORMANS HEDEFİ TABLOSU

İdare Adı	TİSKİ GENEL MÜDÜRLÜĞÜ		
Stratejik Amaç	Su Kaynaklarının Korunarak Etkin ve Verimli Kullanılması		
Stratejik Hedef	9.1 Yeraltı ve Yerüstü Su Kaynaklarının Korunması		
Performans Göstergesi	204	2015	2016
9.1.1. Su Eylem Planının Hazırlanması (Ayak İzinin Oluşturulması)		Çalışmanın Başlatılması	DEVAM
9.1.2. Alternatif Su Kaynaklarının Belirlenmesi		Çalışmanın Başlatılması	Çalışmanın Tamamlanması
9.1.3. Su Kaynaklarını Korumaya yönelik Kamulaştırma Çalışmalarının Yapılması		Çalışmanın Başlatılması	DEVAM
9.1.4. Su havzalarının korunmasına yönelik planlama yapmak		1 Adet	3 Adet
9.1.5. Akifer Haritalarının Oluşturulması		1 Adet	3 Adet
Faaliyetler	Kaynak İhtiyacı (2016)		
	Bütçe	Bütçe Dışı	Toplam
9.1.1. Su Eylem Planının Hazırlanması (Ayak İzinin Oluşturulması)	250.000,00 TL	0,00 TL	250.000,00 TL
9.1.2. Alternatif Su Kaynaklarının Belirlenmesi	100.000,00 TL	0,00 TL	100.000,00 TL
9.1.3. Su Kaynaklarını Korumaya yönelik Kamulaştırma Çalışmalarının Yapılması	250.000,00 TL	0,00 TL	250.000,00 TL
9.1.4. Su havzalarının korunmasına yönelik planlama yapmak	60.000,00 TL	0,00 TL	60.000,00 TL
9.1.5. Akifer Haritalarının Oluşturulması	50.000,00 TL	0,00 TL	50.000,00 TL
Genel Toplam	710.000,00 TL	0,00 TL	710.000,00 TL



Stratejik Hedef 9.2

Bilgilendirme ve Bilinçlendirme Faaliyetleri

Faaliyet/Göstergeler

- 9.2.1. Suyu Bilinçli Kullanma ve Su Tasarrufu
Konusunda Eğitim Seminerleri Verilmesi

PERFORMANS HEDEFİ TABLOSU

İdare Adı		TISKİ GENEL MÜDÜRLÜĞÜ		
Stratejik Amaç		Su Kaynaklarının Korunarak Etkin ve Verimli Kullanılması		
Stratejik Hedef		9.2 Bilgilendirme ve Bilinçlendirme Faaliyetleri		
Performans Göstergesi		2014	2015	2016
9.2.1.	Suyu Bilinçli Kullanma Ve Su Tasarrufu Konusunda Eğitim Seminerleri Verilmesi		5 Adet	6 Adet
Faaliyetler		Kaynak İhtiyacı (2016)		
		Bütçe	Bütçe Dışı	Toplam
9.2.1.	Suyu Bilinçli Kullanma Ve Su Tasarrufu Konusunda Eğitim Seminerleri Verilmesi	15.000,00 TL	0,00 TL	15.000,00 TL
Genel Toplam		15.000,00 TL	0,00 TL	15.000,00 TL

FAALİYET MALİYETLERİ TABLOSU

İdare Adı		TISKİ GENEL MÜDÜRLÜĞÜ		
Performans Hedefi		9.2 Bilgilendirme ve Bilinçlendirme Faaliyetleri		
Faaliyet Adı		Suyu Bilinçli Kullanma Ve Su Tasarrufu Konusunda Eğitim Seminerleri Verilmesi		
Sorumlu Harcama Birimi veya Birimleri		Planlama ve Yatırım Dairesi Başkanlığı		
Ekonomik Kod		2016		
01	Personel Giderleri	0,00 TL		
02	SGK Devlet Primi Giderleri	0,00 TL		
03	Mal ve Hizmet Alım Giderleri	15.000,00 TL		
04	Faiz Giderleri	0,00 TL		
05	Cari Transferler	0,00 TL		
06	Sermaye Giderleri	0,00 TL		
07	Sermaye Transferleri	0,00 TL		
08	Borç verme	0,00 TL		
Toplam Bütçe Kaynak İhtiyacı		15.000,00 TL		
Bütçe Dışı Kaynak	Döner Sermaye	0,00 TL		
	Diğer Yurt İçi	0,00 TL		
	Yurt Dışı	0,00 TL		
Toplam Bütçe Dışı Kaynak İhtiyacı		0,00 TL		
Toplam Kaynak İhtiyacı		15.000,00 TL		

YETERLİ VE SAĞLIKLI İÇME SUYU TEMİNİ

10

STRATEJİK AMAÇ

Vatandaşa Sağlıklı ve Kesintisiz İçme Suyu Ulaştırılması

Stratejik Hedef 10.1

Yeni Su Deponi Alanlarının Oluşturulması,

Faaliyet/Göstergeler

- 10.1.1. Karakaya Grup İçme Suyu havzasına baraj yapılması
- 10.1.2. Mevcut Grup İçme Suyu projelerinin membaında gölet yapılması

PERFORMANS HEDEFİ TABLOSU

İdare Adı		TİSKİ GENEL MÜDÜRLÜĞÜ		
Stratejik Amaç		Vatandaşa Sağlıklı ve Kesintisiz İçme suyu Ulaştırılması		
Stratejik Hedef		10.1 Yeni Su Deponi Alanlarının Oluşturulması		
Performans Göstergesi		2014	2015	2016
10.1.1.	Karakaya Grup İçme suyu Havzasına Baraj Yapılması		YOK	BAŞLAMA
10.1.2.	Mevcut Grup İçme suyu projelerinin membaında gölet yapılması		1 Adet	1 Adet
Faaliyetler		Kaynak İhtiyacı (2016)		
		Bütçe	Bütçe Dışı	Toplam
10.1.1.	Karakaya Grup İçme suyu Havzasına Baraj Yapılması	0,00 TL	500.000,00 TL	500.000,00 TL
10.1.2.	Mevcut Grup İçme suyu projelerinin membaında gölet yapılması	0,00 TL	1.000.000,00 TL	1.000.000,00 TL
Genel Toplam		0,00 TL	1.500.000,00 TL	1.500.000,00 TL

FAALİYET MALİYETLERİ TABLOSU

İdare Adı	TİSKİ GENEL MÜDÜRLÜĞÜ		
Performans Hedefi	10.1 Yeni Su Deponi Alanlarının Oluşturulması		
Faaliyet Adı	Karakaya Grup İçme suyu Havzasına Baraj Yapılması		
Sorumlu Harcama Birimi veya Birimleri	Planlama ve Yatırım Dairesi Başkanlığı		
Ekonomik Kod	2016		
01	Personel Giderleri	0,00 TL	
02	SGK Devlet Primi Giderleri	0,00 TL	
03	Mal ve Hizmet Alım Giderleri	0,00 TL	
04	Faiz Giderleri	0,00 TL	
05	Cari Transferler	0,00 TL	
06	Sermaye Giderleri	0,00 TL	
07	Sermaye Transferleri	0,00 TL	
08	Borç verme	0,00 TL	
Toplam Bütçe Kaynak İhtiyacı		0,00 TL	
Bütçe Dışı Kaynak	Döner Sermaye	0,00 TL	
	Diğer Yurt İçi	500.000,00 TL	
	Yurt Dışı	0,00 TL	
Toplam Bütçe Dışı Kaynak İhtiyacı		500.000,00 TL	
Toplam Kaynak İhtiyacı		500.000,00 TL	

FAALİYET MALİYETLERİ TABLOSU

İdare Adı	TİSKİ GENEL MÜDÜRLÜĞÜ		
Performans Hedefi	10.1 Yeni Su Deponi Alanlarının Oluşturulması		
Faaliyet Adı	Mevcut Grup İçme suyu projelerinin membaında gölet yapılması		
Sorumlu Harcama Birimi veya Birimleri	Planlama ve Yatırım Dairesi Başkanlığı		
Ekonomik Kod	2016		
01	Personel Giderleri	0,00 TL	
02	SGK Devlet Primi Giderleri	0,00 TL	
03	Mal ve Hizmet Alım Giderleri	0,00 TL	
04	Faiz Giderleri	0,00 TL	
05	Cari Transferler	0,00 TL	
06	Sermaye Giderleri	0,00 TL	
07	Sermaye Transferleri	0,00 TL	
08	Borç verme	0,00 TL	
Toplam Bütçe Kaynak İhtiyacı		0,00 TL	
Bütçe Dışı Kaynak	Döner Sermaye	0,00 TL	
	Diğer Yurt İçi	1.000.000,00 TL	
	Yurt Dışı	0,00 TL	
Toplam Bütçe Dışı Kaynak İhtiyacı		1.000.000,00 TL	
Toplam Kaynak İhtiyacı		1.000.000,00 TL	

Stratejik Hedef 10.2

Yeni İçme Suyu Ana İsale Hatlarının ve Şebekelerinin Yapılması

Faaliyet/Göstergeler

- 10.2.1. Kamulaştırma
- 10.2.2. Ambarcık Mahallesi İçme Suyu Şebeke Projesi
- 10.2.3. Çilekli Mahallesi İçme Suyu Şebeke İnşaatı
- 10.2.5. Gümüüü Mahallesi İçme Suyu Şebeke İnşaatı
- 10.2.6. Kaleönü Mahallesi İçme Suyu Şebeke İnşaatı
- 10.2.7. Kemaliye Mahallesi İçme Suyu Şebeke İnşaatı
- 10.2.8. Kuruçam Mahallesi İçme Suyu Şebeke İnşaatı
- 10.2.9. Meşeli Mahallesi İçme Suyu Şebeke İnşaatı
- 10.2.10. Yeniköy - Salacık Terfili Grup İçme Suyu İnşaatı
- 10.2.12. Ayvadere Mahallesi İçme Suyu Ana İsale Hattı İnşaatı
- 10.2.19. Ağaçlı-Bozlu-Gürgenli Grup İçme Suyu İnşaatı
- 10.2.21. Şahinli Yaylası İçme Suyu ana İsale Hattı İnşaatı
- 10.2.24. Sultanmurat Yaylası Grup İçme Suyu İnşaatı
- 10.2.25. Gülen Mahallesi İçme Suyu İkmal-Onarım İnşaatı
- 10.2.27. Alazlı Mahallesi Haçkalı Baba ve Civar Yaylalar İçme Suyu İnşaatı
- 10.2.28. Pınarca-Geçitli Mahallesi Büyük Harman Yaylası İçme Suyu İnşaatı
- 10.2.29. Yağmurlu Mahallesi Avlothanları Mezrası İçme Suyu İnşaatı
- 10.2.32. Esiroğlu Mahallesi Terfili İçme Suyu İnşaatı
- 10.2.33. Hamsiköy-Giresunda Yaylası İçme Suyu İnşaatı
- 10.2.37. Ormanüstü Mahallesi İçme Suyu ana İsale Hattı İnşaatı
- 10.2.40. Dolaylı Grup İçme Suyu Şebeke Projesi
- 10.2.43. Kadirga Yaylası-Eskale-Çelige-Güdüün Obaları Simenli İçme Suyu İnşaatı
- 10.2.48. Tonya Merkez İçme Suyu ilave Kaynak Ana İsale Hattı İnşaatı
- 10.2.49. Kalınçam Mahallesi İçme Suyu İnşaatı
- 10.2.50. Kömürcü Mahallesi İçme Suyu İnşaatı
- 10.2.52. Şanlı Mahallesi İçme Suyu İnşaatı
- 10.2.53. Taşdelen Mahallesi İçme Suyu Ana İsale Hattı Tadilat İnşaatı
- 10.2.54. Sevimli-Özbirlik-Kozluca Grup İçme Suyu Ana İsale Hattı İnşaatı
- 10.2.55. İlçelere Öngörüleemeyen Küçük İçme Suyu Projeleri
- 10.2.57. Dağlıca-Hünerli Grup İçme Suyu İnşaatı
- 10.2.58. Beşikdüzü Yeşilköy Mahallesi İçme Suyu İnşaatı
- 10.2.60. Vakfıkebir Yalıköy İçme Suyu Şebeke İnşaatı
- 10.2.61. Akçaabat Işıklar İçme Suyu Şebeke İnşaatı



10.2.62. Adacık Mah Şebeke İnşaatı
10.2.63. Dörtöyl Mah. Erikli Mevkii Şebeke İnşaatı
10.2.64. Çamlıca Mah. İçme Suyu İnşaatı
10.2.66. İskenderli Mah. Turalı Mevkii İçme Suyu İnşaatı
10.2.68. Arsin Harmanlı Mah. İçme Suyu Projesi
10.2.70. Beşikdüzü İçme suyu İnşaatı
10.2.71. Yomra- Sancak- Kaşüstü 2 Adet İçme suyu Depo Projesi
10.2.72. Köprübaşı İçme suyu ve Kanalizasyon İnşaatı.
10.2.73. İçme suyu ve Kanalizasyon nedeniyle bozulan beton yolların bakım ve onarım inşaatı.
10.2.74. İçme suyu ve Kanalizasyon nedeniyle bozulan asfalt yolların bakım ve onarım İnşaatı.
10.2.75. Araklı- Sürmene İçme suyu Paket Arıtma Proje ve İçme suyu Paket Arıtma Tesisi İnşaatı.
10.2.76. Ortahisar Atıksu Biyolojik Arıtma Tesisleri Projesi
10.2.78. Karakaya Grup İçme suyu Paket Arıtma Tesisi Yapımı.
10.2.79. Akçaabat Akçaköy Mahallesi İsale Hattı ve Şebeke İnşaatı
10.2.80. Akçaabat Aydıncıköy mahallesi İçme suyu İnşaatı
10.2.81. Akçaabat Derecik- Oğulkaya Mevkii İçme suyu Şebeke İnşaatı.
10.2.82. Akçaabat Fındıklı- Yolbaşı Mahallesi İçme suyu İnşaatı.
10.2.83. Akçaabat Helvacı Mahallesi Buluşka Mevkii İçme suyu İnşaatı.
10.2.84. Akçaabat Maden Mahallesi İçme suyu ve İsale Hattı İnşaatı.
10.2.85. Akçaabat Uçarsu Mahallesi Güney Mevkii İçme suyu ve Şebeke Projesi.
10.2.86. Araklı Karatepe- Hasköy- Birlik-Pervane Grup İçme suyu Projesi.
10.2.87. Araklı Merkezköy Yoncalı- Yıldızlı – Düzköy- Kaymaklı, Yeşilköy- Bereketli – Halilli Grup İçme suyu Şebeke İnşaatı.
10.2.88. Araklı Yeniköy Mahallesi İçme suyu İnşaatı.
10.2.89. Arsin Merkez Yenimahalle İçme suyu Şebeke İnşaatı
10.2.90. Beşikdüzü Yenicami Mahallesi İçme suyu İnşaatı
10.2.91. Çarşıbaşı Kaleköy mah. içme suyu şebeke inşaatı
10.2.92. Çarşıbaşı Şahinli- Kavaklı grup içme suyu arıtma ve şebeke bakım- onarım İnşaatı
10.2.93. Çaykara Çambaşı mahallesi içme suyu şebeke inşaatı
10.2.94. Çaykara Çamlıbel mah. İçme suyu şebeke inşaatı
10.2.95. Çaykara Köknar mah. İçme suyu inşaatı
10.2.96. Dernekpazarı Çayırbaşı mah. Kostar membaı içme suyu ana isale hattı yapım

inşaatı
10.2.97. Düzköy Çal mah. Su alma yapısı ve abone bağlantı inşaatı
10.2.98. Hayrat Balaban Mah. İçme Suyu Su Alma Yapısı Tadilat İnşaatı
10.2.99. Hayrat Hamzalı Mah. İçme Suyu İnşaatı
10.2.100. Hayrat Köyceğiz Mah. Düz Mevkii İçme Suyu Şebeke İnşaatı
10.2.101. Hayrat Merkez Mah. Ayane Mevkii Ve 100 Tonluk Depo İnşaatı
10.2.102. Maçka Bakımlı-Ortaköy-Bağışlı-Başar Mah. Su Alma Yapısı İnşaatı
10.2.103. Maçka Bakırcılar- Yazlık- Zaferli- Kapıköy Grup İçme Suyu İnşaatı
10.2.104. Maçka Hamsiköy Mah. Bekçiler Mevkii İçme Suyu Ana İsale Hattı İnşaatı
10.2.105. Maçka Mataracı Mah. İçme Suyu İnşaatı
10.2.106. Maçka Yeniköy Mah. Bibat Mevkii İçme Suyu İnşaatı
10.2.107. Of Cumapazarı Mah. İçme suyu Arıtma İnşaat
10.2.108. Of Merkez İçme Suyu Terfi Hatları Yenilenmesi
10.2.109. Of-Hayrat Grup İçme Suyu Şebeke Bakım-Onarım İnşaat
10.2.110. Of Sugeldi mah. İçme Suyu İnşaatı
10.2.111. Of Uğurlu Mah. Su Alma Yapısı İnşaatı
10.2.112. Ortahisar Kireçhane Mah. 2000 m3 İçme Suyu Deposu İnşaatı
10.2.113. Sürmene Dirlik Mah. İçme Suyu İnşaatı
10.2.114. Sürmene Üzümlü-Petekli Grup İçme Suyu Su Alma Yapısı Tadilat İnşaatı
10.2.115. Sürmene Yeniay Mah. Çamlık Mevkii İçme Suyu Şebeke projesi
10.2.116. Sürmene Yeniköy-Armutlu-Birlik,Fındıcak Mah. İçme Suyu Şebeke İnşaatı
10.2.117. Şalpazarı 12 Mah. Grup İçme Suyu Ve Arıtma İnşaatı
10.2.118. Tonya Büyükmahalle İçme Suyu Şebeke İnşaatı
10.2.119. Tonya Çayırıcı Mah. İçme Suyu İlave Kaynak İnşaatı
10.2.120. Tonya Melikşah Grup İçme Suyu Arıtma Projesi
10.2.121. Vakfikebir Aydoğdu Mah. 100 m3 İçme Suyu Depo İnşaatı
10.2.122. Vakfikebir Tarlacık-Hacıköy Grup İçme Suyu Su Alma Yapıları Tadilat İnşaatı
10.2.123. Yomra Sancak Mah. İçme Suyu Terfi Hatları İnşaatı
10.2.124. Yomra Yenice Mah. İçme Suyu Şebeke İnşaatı
10.2.125. Of Fındıkoba Mah. İçme suyu Şebeke İnşaatı
10.2.126. Çağlayan - Yeşilbük- Dolaylı- Yeşilyurt Grup İçme suyu İnşaatı
10.2.127. Şalpazarı Sısdığı Terfilı İçme suyu İnşaatı
10.2.128. Tonya Hoşarlı Mah. Avcılar Mevkii İçme suyu İnşaatı

PERFORMANS HEDEFİ TABLOSU

İdare Adı		TİSKİ GENEL MÜDÜRLÜĞÜ		
Stratejik Amaç		Vatandaşa Sağlıklı ve Kesintisiz İçme suyu Ulaştırılması		
Stratejik Hedef		10.2 Yeni İçme suyu Ana İsale Hatlarının Yapılması		
Performans Göstergesi		2014	2015	2016
10.2.1.	Kamulaştırma		İHTİYACIN KARŞILANMASI	İHTİYACIN KARŞILANMASI
10.2.3.	Çilekli Mahallesi İçme suyu Şebekesi İnşaatı		1 Adet	DEVAM
10.2.5.	Gümüşlü Mahallesi İçme suyu Şebekesi İnşaatı		YOK	
10.2.6.	Kaleönü Mahallesi İçme suyu Şebekesi İnşaatı		1 Adet	DEVAM
10.2.7.	Kemaliye Mahallesi İçme suyu Şebekesi İnşaatı		YOK	1 Adet
10.2.8.	Kuruçam Mahallesi İçme suyu Şebekesi İnşaatı		1 Adet	DEVAM
10.2.9.	Meşeli Mahallesi İçme suyu Şebekesi İnşaatı		YOK	1 Adet
10.02.10.	Yeniköy- Salacık Terfili Grup İçme suyu İnşaatı		1 Adet	DEVAM
10.2.12.	Ayvadere Mahallesi İçme suyu ana İsale Hattı İnşaatı		YOK	1 Adet
10.2.19.	Ağaçlı-Bozlu-Gürgenli Grup İçme suyu İnşaatı		1 Adet	DEVAM
10.2.21.	Şahinli Yaylası İçme suyu ana İsale Hattı İnşaatı		1 Adet	DEVAM
10.2.24.	Sultanmurat Yaylası Grup İçme suyu İnşaatı		BAŞLAMA	DEVAM
10.2.25.	Gülen Mah. İçme suyu İkmal Onarım İnşaatı		BAŞLAMA	DEVAM
10.2.27.	Alazlı Mahallesi Haçkalı Baba ve Civar Yaylalar İçme suyu İnşaatı		BAŞLAMA	BİTİŞ
10.2.28.	Pınarca-Geçitli Mahallesi Büyük Harman Yaylası İçme suyu İnşaatı		1 Adet	DEVAM
10.2.29.	Yağmurlu Mahallesi Avlothanları Mezrası İçme suyu İnşaatı		YOK	1 Adet
10.2.32.	Esiroğlu Mahallesi Terfili İçme suyu İnşaatı		1 Adet	DEVAM
10.2.33.	Hamsiköy-Giresunda Yaylası İçme suyu İnşaatı		YOK	1 Adet
10.2.37.	Ormanüstü Mahallesi İçme suyu ana İsale Hattı İnşaatı		1 Adet	DEVAM

DEVAMI DİĞER SAYFADA >

Performans Göstergesi	2014	2015	2016
10.2.40. Dolaylı Grup İçme suyu Şebeke İnşaatı		BAŞLAMA	DEVAM
10.2.43. Kadirga Yaylası-Eskale-Çekirge-Güdün Obaları Simenli İçme suyu İnşaatı			1 Adet
10.2.48. Tonya Merkez İçme suyu ilave Kaynak ana İsale Hattı İnşaatı		YOK	BAŞLAMA
10.2.49. Kalınçam Mahallesi İçme suyu İnşaatı		1 Adet	DEVAM
10.2.50. Kömürcü Mah. İçme suyu İnşaatı		1 Adet	DEVAM
10.2.52. Şanlı Mahallesi İçme suyu İnşaatı		1 Adet	DEVAM
10.2.53. Taşdelen Mah. İçme suyu Ana İsale Hattı İnşaatı		1 Adet	DEVAM
10.2.54. Sevimli-Özbirlik Kozluca Grup İçme suyu Ana İsale Hattı İnşaatı		1 Adet	DEVAM
10.2.55. İlçelere Öngörülemeyen küçük İçme suyu Projeleri		1 Adet	1 Adet
10.2.57. Dağlıca - Hünerli İçme suyu İnşaatı		1 Adet	DEVAM
10.2.58. Beşikdüzü yeşilköy İçme suyu İnşaatı		1 Adet	DEVAM
10.2.60. Vakıfkebir Yalıköy İçme suyu Şebeke İnşaatı		YOK	1 Adet
10.2.61. Akçaabat Işıklar İçme suyu Şebeke İnşaatı		YOK	BAŞLAMA
10.2.62. Adacık Mah. İçme suyu Şebeke İnşaatı		YOK	1 Adet
10.2.63. Dört Yol Mah. Erikli Mevkii Şebeke İnşaatı		YOK	1 Adet
10.2.64. Çamlıca Mah. İçme suyu Projesi		YOK	1 Adet
10.2.66. İskenderli Mah. Turali Mevkii İçme suyu İnşaatı		YOK	1 Adet
10.2.68. Arsin Harmanlı Mah. İçme suyu İnşaatı		YOK	1 Adet
10.02.70. Beşikdüzü İçme suyu İnşaatı		1 Adet	DEVAM
10.02.71. Yomra-Sancak-Kaşüstü 2 Adet İçme suyu Depo İnşaatı		1 Adet	DEVAM
10.02.72. Köprübaşı İçme suyu vöe Kanalizasyon İnşaatı		1 Adet	DEVAM
10.02.73. İçme suyu ve Kanalizasyon Nedeniyle Bozulan Beton Yolların Bakım ve Onarım İnşaatı		1 Adet	İHTİYACIN KARŞILANMASI
10.02.74. İçme suyu ve Kanalizasyon Nedeniyle Bozulan Asfalt Yolların Bakım ve Onarım İnşaatı		1 Adet	İHTİYACIN KARŞILANMASI
10.02.75. Araklı-Sürmene İçme suyu Paket Arıtma Proje ve İçme Suyu Paket Arıtma Tesisi İnşaatı		1 Adet	DEVAM

Performans Göstergesi	2014	2015	2016
10.02.76. Ortahisar Atıksu ve Biyolojik Arıtma Tesisleri İnşaatı		1 Adet	DEVAM
10.02.78. Karakaya Grup İçme suyu Paket Arıtma Tesisi Yapımı		1 Adet	DEVAM
10.2.79. Akçaabat Akçaköy Mahallesi İsale Hattı ve Şebeke İnşaatı			1 Adet
10.2.80. Akçaabat Aydıncıköy mahallesi İçme suyu İnşaatı			1 Adet
10.2.81. Akçaabat Derecik- Oğulkaya Mevkii İçme suyu Şebeke İnşaatı.			1 Adet
10.2.82. Akçaabat Fındıklı- Yolbaşı Mahallesi İçme suyu İnşaatı.			1 Adet
10.2.83. Akçaabat Helvacı Mahallesi Buluşka Mevkii İçme suyu İnşaatı.			1 Adet
10.2.84. Akçaabat Maden Mahallesi İçme suyu ve İsale Hattı İnşaatı.			1 Adet
10.2.85. Akçaabat Uçarsu Mahallesi Güney Mevkii İçme suyu ve Şebeke İnşaatı			1 Adet
10.2.86. Araklı Karatepe- Hasanköy- Birlik- Pervane Grup İçme suyu İnşaatı			1 Adet
10.2.87. Araklı Merkezköy Yoncalı- Yıldızlı – Düzköy- Kaymaklı, Yeşilköy- Bereketli – Halilli Grup İçme suyu Şebeke İnşaatı.			1 Adet
10.2.88. Araklı Yeniköy Mahallesi İçme suyu İnşaatı.			1 Adet
10.2.89. Arsin Merkez Yenimahalle İçme suyu Şebeke İnşaatı			1 Adet
10.2.90. Beşikdüzü Yenicami Mahallesi İçme suyu İnşaatı			1 Adet
10.2.91. Çarşıbaşı mah içme suyu şebeke inşaatı			1 Adet
10.2.92. Çarşıbaşı şahinli- kavaklı grup içme suyu arıtma ve şebeke bakım- onarım İnşaatı			1 Adet
10.2.93. Çaykara Çambaşı mahallesi içme suyu şebeke inşaatı			1 Adet
10.2.94. Çaykara Çamlıbel mah. İçme suyu şebeke inşaatı			1 Adet
10.2.95. Çaykara Köknar mah. İçme suyu inşaatı			1 Adet
10.2.96. Dernekpazarı Çayırbaşı mah. Kostar membaı içme suyu ana isale hattı yapım inşaatı			1 Adet
10.2.97. Düzköy Çal mah. Su alma yapısı ve abone bağlantı inşaatı			1 Adet

Performans Göstergesi	2014	2015	2016
10.2.98. Hayrat Balaban Mah. İçme Suyu Su Alma Yapısı Tadilat İnşaatı			1 Adet
10.2.99. Hayrat Hamzalı Mah. İçme Suyu İnşaatı			1 Adet
10.2.100. Hayrat Köyceğiz Mah. Düz Mevkii İçme Suyu Şebeke İnşaatı			1 Adet
10.2.101. Hayrat Merkez Mah. Ayane Mevkii Ve 100 Tonluk Depo İnşaatı			1 Adet
10.2.102. Maçka Bakımlı-Ortaköy-Bağışlı-Başar Mah. Su Alma Yapısı İnşaatı			1 Adet
10.2.103. Maçka Bakırcılar- Yazlık- Zaferli-Kapıköy Grup İçme Suyu İnşaatı			1 Adet
10.2.104. Maçka Hamsiköy Mah. Bekçiler Mevkii İçme Suyu Ana İsale Hattı İnşaatı			1 Adet
10.2.105. Maçka Mataracı Mah. İçme Suyu İnşaatı			1 Adet
10.2.106. Maçka Yeniköy Mah. Bibat Mevkii İçme Suyu İnşaatı			1 Adet
10.2.107. Of Cumapazarı Mah. İçme suyu Arıtma İnşaat			1 Adet
10.2.108. Of Merkez İçme Suyu Terfi Hatları Yenilenmesi İnşaatı			1 Adet
10.2.109. Of-Hayrat Grup İçme Suyu Şebeke Bakım- Onarım İnşaat			1 Adet
10.2.110. Of Sugeldi mah. İçme Suyu İnşaatı			1 Adet
10.2.111. Of Uğurlu Mah. Su Alma Yapısı İnşaatı			1 Adet
10.2.112. Ortahisar Kireçhane Mah. 2000 m3 İçme Suyu Deposu İnşaatı			1 Adet
10.2.113. Sürmene Dirlik Mah. İçme Suyu İnşaatı			1 Adet
10.2.114. Sürmene Üzümlü-Petekli Grup İçme Suyu Su Alma Yapısı Tadilat İnşaatı			1 Adet
10.2.115. Sürmene Yeniay Mah. Çamlık Mevkii İçme Suyu Şebeke İnşaatı			1 Adet
10.2.116. Sürmene Yeniköy-Armutlu-Birlik,Fındıcak Mah. İçme Suyu Şebeke İnşaatı			1 Adet
10.2.117. Şalpazarı 12 Mah. Grup İçme Suyu Ve Arıtma İnşaatı			1 Adet
10.2.118. Tonya Büyükmahalle İçme Suyu Şebeke İnşaatı			1 Adet
10.2.119. Tonya Çayırıcı Mah. İçme Suyu İlave Kaynak İnşaatı			1 Adet

Performans Göstergesi		2014	2015	2016
10.2.120.	Tonya Melikşah Grup İçme Suyu Arıtma Projesi			1 Adet
10.2.121.	Vakfıkebir Aydoğdu Mah. 100 m3 İçme Suyu Depo İnşaatı			1 Adet
10.2.122.	Vakfıkebir Tarlacık-Hacıköy Grup İçme Suyu Su Alma Yapıları Tadilat İnşaatı			1 Adet
10.2.123.	Yomra Sancak Mah. İçme Suyu Terfii Hatları İnşaatı			1 Adet
10.2.124.	Yomra Yenice Mah. İçme Suyu Şebeke İnşaatı			1 Adet
10.2.125.	Of Fındıkoba Mah. İçme suyu Şebeke İnşaatı			1 Adet
10.2.126.	Çağlayan - Yeşilbük- Dolaylı- Yeşilyurt Grup İçme suyu İnşaatı			1 Adet
10.2.127.	Şalpazarı Sıldağı Terfili İçme suyu İnşaatı			1 Adet
10.2.128.	Tonya Hoşarlı Mah. Avcılar Mevkii. İçme suyu İnşaatı			1 Adet
Faaliyetler		Kaynak İhtiyacı (2016)		
		Bütçe	Bütçe Dışı	Toplam
10.2.1.	Kamulaştırma	1.500.000,00 TL	0,00 TL	1.500.000,00 TL
10.2.3.	Çilekli Mahallesi İçme suyu Şebekesi İnşaatı	100.000,00 TL	0,00 TL	100.000,00 TL
10.2.5.	Gümüşlü Mahallesi İçme suyu Şebekesi İnşaatı	250.000,00 TL	0,00 TL	250.000,00 TL
10.2.6.	Kaleönü Mahallesi İçme suyu Şebekesi İnşaatı	100.000,00 TL	0,00 TL	100.000,00 TL
10.2.7.	Kemaliye Mahallesi İçme suyu Şebekesi İnşaatı	75.000,00 TL	0,00 TL	75.000,00 TL
10.2.8.	Kuruçam Mahallesi İçme suyu Şebekesi İnşaatı	50.000,00 TL	0,00 TL	50.000,00 TL
10.2.9.	Meşeli Mahallesi İçme suyu Şebekesi İnşaatı	125.000,00 TL	0,00 TL	125.000,00 TL
10.2.10.	Yeniköy - Salacık Terfili Grup İçme suyu İnşaatı	150.000,00 TL	0,00 TL	150.000,00 TL
10.2.12.	Ayvadere Mahallesi İçme suyu ana İsale Hattı İnşaatı	250.000,00 TL	0,00 TL	250.000,00 TL
10.2.19.	Ağaçlı-Bozlu-Gürgenli Grup İçme suyu İnşaatı	1.400.000,00 TL	0,00 TL	1.400.000,00 TL
10.2.21.	Şahinli Yaylası İçme suyu ana İsale Hattı İnşaatı	50.000,00 TL	0,00 TL	50.000,00 TL
10.2.24.	Sultanmurat Yaylası Grup İçme suyu İnşaatı	0,00 TL	500.000,00 TL	500.000,00 TL
10.2.25.	Gülen Mahallesi İkmal ve Onarım İnşaatı	300.000,00 TL	0,00 TL	300.000,00 TL

Faaliyetler		Kaynak İhtiyacı (2016)		Toplam
		Bütçe	Bütçe Dışı	
10.2.27.	Alazlı Mahallesi Haçkalı Baba ve Civar Yaylalar İçme suyu Projesi	640.000,00 TL	0,00 TL	640.000,00 TL
10.2.28.	Pınarca-Geçitli Mahallesi Büyük Harman Yaylası İçme suyu Projesi	75.000,00 TL	0,00 TL	75.000,00 TL
10.2.29.	Yağmurlu Mahallesi Avlothanları Mezrası İçme suyu Projesi	75.000,00 TL	0,00 TL	75.000,00 TL
10.2.32.	Esiroğlu Mahallesi Terfilî İçme suyu Projesi	500.000,00 TL	0,00 TL	500.000,00 TL
10.2.33.	Hamsiköy-Giresunda Yaylası İçme suyu Projesi	75.000,00 TL	0,00 TL	75.000,00 TL
10.2.37.	Ormanüstü Mahallesi İçme suyu ana İsale Hattı Projesi	200.000,00 TL	0,00 TL	200.000,00 TL
10.2.40.	Dolaylı Grup İçme suyu Şebeke Projesi	350.000,00 TL	0,00 TL	350.000,00 TL
10.2.43.	Kadırga Yaylası-Eskale-Çekirge-Güdün Obaları Simenli İçme suyu Projesi	100.000,00 TL	350.000,00 TL	450.000,00 TL
10.2.48.	Tonya Merkez İçme suyu ilave Kaynak ana İsale Hattı Projesi	0,00 TL	1.400.000,00 TL	1.400.000,00 TL
10.2.49.	Kalınçam Mahallesi İçme suyu Projesi	250.000,00 TL	0,00 TL	250.000,00 TL
10.2.50.	Kömürcü Mah. İçme suyu İnşaatı	120.000,00 TL	0,00 TL	120.000,00 TL
10.2.52.	Şanlı Mahallesi İçme suyu Projesi	175.000,00 TL	0,00 TL	175.000,00 TL
10.2.53.	Taşdelen Mah. İçme suyu Ana İsale Hattı Tadilat Projesi	300.000,00 TL	0,00 TL	300.000,00 TL
10.2.54.	Sevimli- Özbirlik- Kozluca Grup İçme suyu Ana İsale Hattı Projesi	390.000,00 TL	0,00 TL	390.000,00 TL
10.2.55.	İlçelere Öngörülemeyen küçük İçme suyu Projeleri	1.000.000,00 TL	0,00 TL	1.000.000,00 TL
10.2.57.	Dağlıca- Hünerli İçme suyu İnşaatı	0,00 TL	0,00 TL	0,00 TL
10.2.58.	Beşikdüzü Yeşilköy İçme suyu İnşaatı	0,00 TL	0,00 TL	0,00 TL
10.2.60.	Vakıkebir Yalıköy İçme suyu Şebeke İnşaatı	500.000,00 TL	0,00 TL	500.000,00 TL
10.2.61.	Akçaabat Işıklar İçme suyu Şebeke İnşaatı	350.000,00 TL	0,00 TL	350.000,00 TL
10.2.62.	Adacık Mah. İçme suyu Şebeke İnşaatı	350.000,00 TL	0,00 TL	350.000,00 TL
10.2.63.	Dört Yol Mah. Erikli Mevkii İçme suyu Şebeke İnşaatı	250.000,00 TL	250.000,00 TL	500.000,00 TL
10.2.64.	Çamlıca Mah. İçme suyu Projesi	200.000,00 TL	0,00 TL	200.000,00 TL
10.2.66.	İskenderli Mah. Turali Mevkii İçme suyu İnşaatı	0,00 TL	0,00 TL	0,00 TL

Faaliyetler		Kaynak İhtiyacı (2016)		Toplam
		Bütçe	Bütçe Dışı	
10.2.68.	Arsin Harmanlı Mah.İçme suyu İnşaatı	250.000,00 TL	0,00 TL	250.000,00 TL
10.02.70.	Beşikdüzü İçme suyu İnşaatı	0,00 TL	500.000,00 TL	500.000,00 TL
10.02.71.	Yomra-Sancak-Kaşüstü 2 Adet İçme suyu Depo Projesi	0,00 TL	200.000,00 TL	200.000,00 TL
10.02.72.	Köprübaşı İçme suyu ve Kanalizasyon İnşaatı	0,00 TL	360.000,00 TL	360.000,00 TL
10.02.73.	İçme suyu ve Kanalizasyon Nedeniyle Bozulan Beton Yolların Bakım ve Onarım İnşaatı	2.000.000,00 TL	0,00 TL	2.000.000,00 TL
10.02.74.	İçme suyu ve Kanalizasyon Nedeniyle Bozulan Asfalt Yolların Bakım ve Onarım İnşaatı	1.000.000,00 TL	0,00 TL	1.000.000,00 TL
10.02.75.	Araklı-Sürmene İçme suyu Paket Arıtma Proje ve İçme Suyu Paket Arıtma Tesisi İnşaatı	0,00 TL	4.015.000,00 TL	4.015.000,00 TL
10.02.76.	Ortahisar Atıksu ve Biyolojik Arıtma Tesisleri Projesi	0,00 TL	55.000.000,00 TL	55.000.000,00 TL
10.02.78.	Karakaya Grup İçme suyu Paket Arıtma Tesisi Yapımı	5.000.000,00 TL	0,00 TL	5.000.000,00 TL
10.2.79.	Akçaabat Akçaköy Mahallesi İsale Hattı ve Şebeke İnşaatı	200.000,00 TL	0,00 TL	200.000,00 TL
10.2.80.	Akçaabat Aydıncıköy mahallesi İçme suyu İnşaatı	100.000,00 TL	0,00 TL	100.000,00 TL
10.2.81.	Akçaabat Derecik- Oğulkaya Mevkii İçme suyu Şebeke İnşaatı.	200.000,00 TL	0,00 TL	200.000,00 TL
10.2.82.	Akçaabat Fındıklı- Yolbaşı Mahallesi İçme suyu İnşaatı.	450.000,00 TL	285.000,00 TL	735.000,00 TL
10.2.83.	Akçaabat Helvacı Mahallesi Buluşka Mevkii İçme suyu İnşaatı.	100.000,00 TL	0,00 TL	100.000,00 TL
10.2.84.	Akçaabat Maden Mahallesi İçme suyu ve İsale Hattı İnşaatı.	100.000,00 TL	0,00 TL	100.000,00 TL
10.2.85.	Akçaabat Uçarsu Mahallesi Güney Mevkii İçme suyu ve Şebeke İnşaatı	100.000,00 TL	0,00 TL	100.000,00 TL
10.2.86.	Araklı Karatepe- Hasanköy- Birlik-Pervane Grup İçme suyu İnşaatı.	750.000,00 TL	0,00 TL	750.000,00 TL
10.2.87.	Araklı Merkezköy Yoncalı- Yıldızlı - Düzköy- Kaymaklı, Yeşilköy- Bereketli - Halilli Grup İçme suyu Şebeke İnşaatı.	750.000,00 TL	0,00 TL	750.000,00 TL
10.2.88.	Araklı Yeniköy Mahallesi İçme suyu İnşaatı.	150.000,00 TL	0,00 TL	150.000,00 TL
10.2.89.	Arsin Merkez Yenimahalle İçme suyu Şebeke İnşaatı	500.000,00 TL	0,00 TL	500.000,00 TL

Faaliyetler		Kaynak İhtiyacı (2016)		Toplam
		Bütçe	Bütçe Dışı	
10.2.90.	Beşikdüzü Yenicami Mahallesi İçme suyu İnşaatı	100.000,00 TL	0,00 TL	100.000,00 TL
10.2.91.	Çarşıbaşı kaleköy mah içme suyu şebeke inşaatı	150.000,00 TL	0,00 TL	150.000,00 TL
10.2.92.	Çarşıbaşı şahinli- kavaklı grup içme suyu arıtma ve şebeke bakım- onarım İnşaatı	750.000,00 TL	0,00 TL	750.000,00 TL
10.2.93.	Çaykara Çambaşı mahallesi içme suyu şebeke inşaatı	250.000,00 TL	0,00 TL	250.000,00 TL
10.2.94.	Çaykara Çamlıbel mah. İçme suyu şebeke inşaatı	250.000,00 TL	0,00 TL	250.000,00 TL
10.2.95.	Çaykara Köknar mah. İçme suyu inşaatı	500.000,00 TL	0,00 TL	500.000,00 TL
10.2.96.	Dernek pazarı çayırbaşı mah. Kostar membaı içme suyu ana isale hattı yapım inşaatı	250.000,00 TL	0,00 TL	250.000,00 TL
10.2.97.	Düzköy Çal mah. Su alma yapısı ve abone bağlantı inşaatı	250.000,00 TL	0,00 TL	250.000,00 TL
10.2.98.	Hayrat Balaban Mah. İçme Suyu Su Alma Yapısı Tadilat Ve Yapı İnşaatı	150.000,00 TL	0,00 TL	150.000,00 TL
10.2.99.	Hayrat Hamzalı Mah. İçme Suyu İnşaatı	100.000,00 TL	0,00 TL	100.000,00 TL
10.2.100.	Hayrat Köyceğiz Mah. Düz Mevkii İçme Suyu Şebeke İnşaatı	150.000,00 TL	0,00 TL	150.000,00 TL
10.2.101.	Hayrat Merkez Mah. Ayane Mevkii Ve 100 Tonluk Depo İnşaatı	100.000,00 TL	0,00 TL	100.000,00 TL
10.2.102.	Maçka Bakımlı-Ortaköy-Bağışlı-Başar Mah. Su Alma Yapısı İnşaatı	250.000,00 TL	0,00 TL	250.000,00 TL
10.2.103.	Maçka Bakırcılar- Yazlık- Zaferli-Kapıköy Grup İçme Suyu İnşaatı	500.000,00 TL	0,00 TL	500.000,00 TL
10.2.104.	Maçka Hamsiköy Mah. Bekçiler Mevkii İçme Suyu Ana İsale Hattı İnşaatı	150.000,00 TL	0,00 TL	150.000,00 TL
10.2.105.	Maçka Mataracı Mah. İçme Suyu İnşaatı	250.000,00 TL	0,00 TL	250.000,00 TL
10.2.106.	Maçka Yeniköy Mah. Bibat Mevkii İçme Suyu İnşaatı	100.000,00 TL	0,00 TL	100.000,00 TL
10.2.107.	Of Cumapazarı Mah. Arıtma İnşaat	250.000,00 TL	0,00 TL	250.000,00 TL
10.2.108.	Of Merkez İçme Suyu Terfi Hatları Yenilenmesi İnşaatı	300.000,00 TL	0,00 TL	300.000,00 TL
10.2.109.	Of-Hayrat Grup İçme Suyu Şebeke Bakım- Onarım İnşaat	300.000,00 TL	0,00 TL	300.000,00 TL
10.2.110.	Of Sugeldi mah. İçme Suyu İnşaatı	150.000,00 TL	0,00 TL	150.000,00 TL

ÖNCESİ VAR

Faaliyetler		Kaynak İhtiyacı (2016)		Toplam
		Bütçe	Bütçe Dışı	
10.2.111.	Of Uğurlu Mah. Su Alma Yapısı İnşaatı	100.000,00 TL	0,00 TL	100.000,00 TL
10.2.112.	Ortahisar Kireçhane Mah. 2000 m3 İçme Suyu Deposu İnşaatı	500.000,00 TL	250.000,00 TL	750.000,00 TL
10.2.113.	Sürmene Dirlik Mah. İçme Suyu İnşaatı	150.000,00 TL	0,00 TL	150.000,00 TL
10.2.114.	Sürmene Üzümlü-Petekli Grup İçme Suyu Su Alma Yapısı Tadilat İnşaatı	250.000,00 TL	0,00 TL	250.000,00 TL
10.2.115.	Sürmene Yeniay Mah. Çamlık Mevkii İçme Suyu Şebeke İnşaatı	100.000,00 TL	0,00 TL	100.000,00 TL
10.2.116.	Sürmene Yeniköy-Armutlu-Birlik,Fındıcak Mah. İçme Suyu Şebeke İnşaatı	500.000,00 TL	0,00 TL	500.000,00 TL
10.2.117.	Şalpazarı 12 Mah. Grup İçme Suyu Ve Aritma İnşaatı	250.000,00 TL	0,00 TL	250.000,00 TL
10.2.118.	Tonya Büyükmahalle İçme Suyu Şebeke İnşaatı	200.000,00 TL	0,00 TL	200.000,00 TL
10.2.119.	Tonya Çayırıcı Mah. İçme Suyu İlave Kaynak İnşaatı	100.000,00 TL	0,00 TL	100.000,00 TL
10.2.120.	Tonya Melikşah Grup İçme Suyu Aritma İnşaatı	750.000,00 TL	0,00 TL	750.000,00 TL
10.2.121.	Vakfikebir Aydoğdu Mah. 100 m3 İçme Suyu Depo İnşaatı	100.000,00 TL	0,00 TL	100.000,00 TL
10.2.122.	Vakfikebir Tarlacık-Hacıköy Grup İçme Suyu Su Alma Yapıları Tadilat İnşaatı	150.000,00 TL	0,00 TL	150.000,00 TL
10.2.123.	Yomra Sancak Mah. İçme Suyu Terfii Hatları İnşaatı	500.000,00 TL	0,00 TL	500.000,00 TL
10.2.124.	Yomra Yenice Mah. İçme Suyu Şebeke İnşaatı	250.000,00 TL	0,00 TL	250.000,00 TL
10.2.125.	Of Fındıkoba Mah. İçme suyu Şebeke İnşaatı	250.000,00 TL	0,00 TL	250.000,00 TL
10.2.126.	Çağlayan- Yeşilbük- Dolaylı- Yeşilyurt Grup İçme suyu İnşaatı	1.000.000,00 TL	0,00 TL	1.000.000,00 TL
10.2.127.	Şalpazarı Sisdağı Terfili İçme suyu İnşaatı	100.000,00 TL	350.000,00 TL	450.000,00 TL
10.2.128.	Tonya Hoşarlı Mah. Avcılar Mevkii İçme suyu İnşaatı	100.000,00 TL	0,00 TL	100.000,00 TL
Genel Toplam		32.500.000,00 TL	63.460.000,00 TL	95.960.000,00 TL

FAALİYET MALİYETLERİ TABLOSU

İdare Adı	TİSKİ GENEL MÜDÜRLÜĞÜ		
Performans Hedefi	10.2: Yeni İçme suyu Ana İsale Hatlarının Yapılması		
Faaliyet Adı	Kamulaştırma		
Sorumlu Harcama Birimi veya Birimleri	Planlama ve Yatırım Dairesi Başkanlığı		
Ekonomik Kod	2016		
01	Personel Giderleri	0,00 TL	
02	SGK Devlet Primi Giderleri	0,00 TL	
03	Mal ve Hizmet Alım Giderleri	0,00 TL	
04	Faiz Giderleri	0,00 TL	
05	Cari Transferler	0,00 TL	
06	Sermaye Giderleri	1.500.000,00 TL	
07	Sermaye Transferleri	0,00 TL	
08	Borç verme	0,00 TL	
Toplam Bütçe Kaynak İhtiyacı		1.500.000,00 TL	
Bütçe Dışı Kaynak	Döner Sermaye	0,00 TL	
	Diğer Yurt İçi	0,00 TL	
	Yurt Dışı	0,00 TL	
Toplam Bütçe Dışı Kaynak İhtiyacı		0,00 TL	
Toplam Kaynak İhtiyacı		1.500.000,00 TL	

FAALİYET MALİYETLERİ TABLOSU

İdare Adı	TISKİ GENEL MÜDÜRLÜĞÜ		
Performans Hedefi	10.2: Yeni İçme suyu Ana İsale Hatlarının Yapılması		
Faaliyet Adı	Çilekli Mahallesi İçme suyu Şebeke İnşaatı		
Sorumlu Harcama Birimi veya Birimleri	Planlama ve Yatırım Dairesi Başkanlığı		
Ekonomik Kod	2016		
01	Personel Giderleri	0,00 TL	
02	SGK Devlet Primi Giderleri	0,00 TL	
03	Mal ve Hizmet Alım Giderleri	0,00 TL	
04	Faiz Giderleri	0,00 TL	
05	Cari Transferler	0,00 TL	
06	Sermaye Giderleri	100.000,00 TL	
07	Sermaye Transferleri	0,00 TL	
08	Borç verme	0,00 TL	
Toplam Bütçe Kaynak İhtiyacı		100.000,00 TL	
Bütçe Dışı Kaynak	Döner Sermaye	0,00 TL	
	Diğer Yurt İçi	0,00 TL	
	Yurt Dışı	0,00 TL	
Toplam Bütçe Dışı Kaynak İhtiyacı		0,00 TL	
Toplam Kaynak İhtiyacı		100.000,00 TL	

FAALİYET MALİYETLERİ TABLOSU

İdare Adı	TISKİ GENEL MÜDÜRLÜĞÜ		
Performans Hedefi	10.2: Yeni İçme suyu Ana İsale Hatlarının Yapılması		
Faaliyet Adı	Gümüşlü Mahallesi İçme suyu Şebeke İnşaatı		
Sorumlu Harcama Birimi veya Birimleri	Planlama ve Yatırım Dairesi Başkanlığı		
Ekonomik Kod	2016		
01	Personel Giderleri	0,00 TL	
02	SGK Devlet Primi Giderleri	0,00 TL	
03	Mal ve Hizmet Alım Giderleri	0,00 TL	
04	Faiz Giderleri	0,00 TL	
05	Cari Transferler	0,00 TL	
06	Sermaye Giderleri	250.000,00 TL	
07	Sermaye Transferleri	0,00 TL	
08	Borç verme	0,00 TL	
Toplam Bütçe Kaynak İhtiyacı		250.000,00 TL	
Bütçe Dışı Kaynak	Döner Sermaye	0,00 TL	
	Diğer Yurt İçi	0,00 TL	
	Yurt Dışı	0,00 TL	
Toplam Bütçe Dışı Kaynak İhtiyacı		0,00 TL	
Toplam Kaynak İhtiyacı		250.000,00 TL	

FAALİYET MALİYETLERİ TABLOSU

İdare Adı		TİSKİ GENEL MÜDÜRLÜĞÜ	
Performans Hedefi		10.2: Yeni İçme suyu Ana İsale Hatlarının Yapılması	
Faaliyet Adı		Kaleönü Mahallesi İçme suyu Şebeke İnşaatı	
Sorumlu Harcama Birimi veya Birimleri		Planlama ve Yatırım Dairesi Başkanlığı	
Ekonomik Kod		2016	
01	Personel Giderleri	0,00 TL	
02	SGK Devlet Primi Giderleri	0,00 TL	
03	Mal ve Hizmet Alım Giderleri	0,00 TL	
04	Faiz Giderleri	0,00 TL	
05	Cari Transferler	0,00 TL	
06	Sermaye Giderleri	100.000,00 TL	
07	Sermaye Transferleri	0,00 TL	
08	Borç verme	0,00 TL	
Toplam Bütçe Kaynak İhtiyacı		100.000,00 TL	
Bütçe Dışı Kaynak	Döner Sermaye	0,00 TL	
	Diğer Yurt İçi	0,00 TL	
	Yurt Dışı	0,00 TL	
Toplam Bütçe Dışı Kaynak İhtiyacı		0,00 TL	
Toplam Kaynak İhtiyacı		100.000,00 TL	

FAALİYET MALİYETLERİ TABLOSU

İdare Adı		TİSKİ GENEL MÜDÜRLÜĞÜ	
Performans Hedefi		10.2: Yeni İçme suyu Ana İsale Hatlarının Yapılması	
Faaliyet Adı		Kemaliye Mah. İçme suyu Şebekesi İnşaatı	
Sorumlu Harcama Birimi veya Birimleri		Planlama ve Yatırım Dairesi Başkanlığı	
Ekonomik Kod		2016	
01	Personel Giderleri	0,00 TL	
02	SGK Devlet Primi Giderleri	0,00 TL	
03	Mal ve Hizmet Alım Giderleri	0,00 TL	
04	Faiz Giderleri	0,00 TL	
05	Cari Transferler	0,00 TL	
06	Sermaye Giderleri	75.000,00 TL	
07	Sermaye Transferleri	0,00 TL	
08	Borç verme	0,00 TL	
Toplam Bütçe Kaynak İhtiyacı		75.000,00 TL	
Bütçe Dışı Kaynak	Döner Sermaye	0,00 TL	
	Diğer Yurt İçi	0,00 TL	
	Yurt Dışı	0,00 TL	
Toplam Bütçe Dışı Kaynak İhtiyacı		0,00 TL	
Toplam Kaynak İhtiyacı		75.000,00 TL	

FAALİYET MALİYETLERİ TABLOSU

İdare Adı	TISKI GENEL MÜDÜRLÜĞÜ		
Performans Hedefi	10.2: Yeni İçme suyu Ana İsale Hatlarının Yapılması		
Faaliyet Adı	Kuruçam Mahallesi İçme suyu Şebeke İnşaatı		
Sorumlu Harcama Birimi veya Birimleri	Planlama ve Yatırım Dairesi Başkanlığı		
Ekonomik Kod	2016		
01	Personel Giderleri	0,00 TL	
02	SGK Devlet Primi Giderleri	0,00 TL	
03	Mal ve Hizmet Alım Giderleri	50.000,00 TL	
04	Faiz Giderleri	0,00 TL	
05	Cari Transferler	0,00 TL	
06	Sermaye Giderleri	0,00 TL	
07	Sermaye Transferleri	0,00 TL	
08	Borç verme	0,00 TL	
Toplam Bütçe Kaynak İhtiyacı		50.000,00 TL	
Bütçe Dışı Kaynak	Döner Sermaye	0,00 TL	
	Diğer Yurt İçi	0,00 TL	
	Yurt Dışı	0,00 TL	
Toplam Bütçe Dışı Kaynak İhtiyacı		0,00 TL	
Toplam Kaynak İhtiyacı		50.000,00 TL	

FAALİYET MALİYETLERİ TABLOSU

İdare Adı	TISKI GENEL MÜDÜRLÜĞÜ		
Performans Hedefi	10.2: Yeni İçme suyu Ana İsale Hatlarının Yapılması		
Faaliyet Adı	Meşeli Mah. İçme suyu Şebekesi İnşaatı		
Sorumlu Harcama Birimi veya Birimleri	Planlama ve Yatırım Dairesi Başkanlığı		
Ekonomik Kod	2016		
01	Personel Giderleri	0,00 TL	
02	SGK Devlet Primi Giderleri	0,00 TL	
03	Mal ve Hizmet Alım Giderleri	0,00 TL	
04	Faiz Giderleri	0,00 TL	
05	Cari Transferler	0,00 TL	
06	Sermaye Giderleri	125.000,00 TL	
07	Sermaye Transferleri	0,00 TL	
08	Borç verme	0,00 TL	
Toplam Bütçe Kaynak İhtiyacı		125.000,00 TL	
Bütçe Dışı Kaynak	Döner Sermaye	0,00 TL	
	Diğer Yurt İçi	0,00 TL	
	Yurt Dışı	0,00 TL	
Toplam Bütçe Dışı Kaynak İhtiyacı		0,00 TL	
Toplam Kaynak İhtiyacı		125.000,00 TL	

FAALİYET MALİYETLERİ TABLOSU

İdare Adı		TISKİ GENEL MÜDÜRLÜĞÜ	
Performans Hedefi		10.2: Yeni İçme suyu Ana İsale Hatlarının Yapılması	
Faaliyet Adı		Yeniköy- Salacık Terfilî Grup İçme suyu İnşaatı	
Sorumlu Harcama Birimi veya Birimleri		Planlama ve Yatırım Dairesi Başkanlığı	
Ekonomik Kod		2016	
01	Personel Giderleri	0,00 TL	
02	SGK Devlet Primi Giderleri	0,00 TL	
03	Mal ve Hizmet Alım Giderleri	0,00 TL	
04	Faiz Giderleri	0,00 TL	
05	Cari Transferler	0,00 TL	
06	Sermaye Giderleri	150.000,00 TL	
07	Sermaye Transferleri	0,00 TL	
08	Borç verme	0,00 TL	
Toplam Bütçe Kaynak İhtiyacı		150.000,00 TL	
Bütçe Dışı Kaynak	Döner Sermaye	0,00 TL	
	Diğer Yurt İçi	0,00 TL	
	Yurt Dışı	0,00 TL	
Toplam Bütçe Dışı Kaynak İhtiyacı		0,00 TL	
Toplam Kaynak İhtiyacı		150.000,00 TL	

FAALİYET MALİYETLERİ TABLOSU

İdare Adı		TISKİ GENEL MÜDÜRLÜĞÜ	
Performans Hedefi		10.2: Yeni İçme suyu Ana İsale Hatlarının Yapılması	
Faaliyet Adı		Ayvadere Mah.İçme suyu Ana İsale Hattı İnşaatı	
Sorumlu Harcama Birimi veya Birimleri		Planlama ve Yatırım Dairesi Başkanlığı	
Ekonomik Kod		2016	
01	Personel Giderleri	0,00 TL	
02	SGK Devlet Primi Giderleri	0,00 TL	
03	Mal ve Hizmet Alım Giderleri	0,00 TL	
04	Faiz Giderleri	0,00 TL	
05	Cari Transferler	0,00 TL	
06	Sermaye Giderleri	250.000,00 TL	
07	Sermaye Transferleri	0,00 TL	
08	Borç verme	0,00 TL	
Toplam Bütçe Kaynak İhtiyacı		250.000,00 TL	
Bütçe Dışı Kaynak	Döner Sermaye	0,00 TL	
	Diğer Yurt İçi	0,00 TL	
	Yurt Dışı	0,00 TL	
Toplam Bütçe Dışı Kaynak İhtiyacı		0,00 TL	
Toplam Kaynak İhtiyacı		250.000,00 TL	

FAALİYET MALİYETLERİ TABLOSU

İdare Adı	TISKI GENEL MÜDÜRLÜĞÜ	
Performans Hedefi	10.2: Yeni İçme suyu Ana İsale Hatlarının Yapılması	
Faaliyet Adı	Ağaçlı- Bozlu-Gürgenli Grup İçme suyu İnşaatı	
Sorumlu Harcama Birimi veya Birimleri	Planlama ve Yatırım Dairesi Başkanlığı	
Ekonomik Kod	2016	
01	Personel Giderleri	0,00 TL
02	SGK Devlet Primi Giderleri	0,00 TL
03	Mal ve Hizmet Alım Giderleri	0,00 TL
04	Faiz Giderleri	0,00 TL
05	Cari Transferler	0,00 TL
06	Sermaye Giderleri	1.400.000,00 TL
07	Sermaye Transferleri	0,00 TL
08	Borç verme	0,00 TL
Toplam Bütçe Kaynak İhtiyacı		1.400.000,00 TL
Bütçe Dışı Kaynak	Döner Sermaye	0,00 TL
	Diğer Yurt İçi	0,00 TL
	Yurt Dışı	0,00 TL
Toplam Bütçe Dışı Kaynak İhtiyacı		0,00 TL
Toplam Kaynak İhtiyacı		1.400.000,00 TL

FAALİYET MALİYETLERİ TABLOSU

İdare Adı	TISKI GENEL MÜDÜRLÜĞÜ	
Performans Hedefi	10.2: Yeni İçme suyu Ana İsale Hatlarının Yapılması	
Faaliyet Adı	Şahinli Yaylası İçme suyu Ana İsale Hattı İnşaatı	
Sorumlu Harcama Birimi veya Birimleri	Planlama ve Yatırım Dairesi Başkanlığı	
Ekonomik Kod	2016	
01	Personel Giderleri	0,00 TL
02	SGK Devlet Primi Giderleri	0,00 TL
03	Mal ve Hizmet Alım Giderleri	50.000,00 TL
04	Faiz Giderleri	0,00 TL
05	Cari Transferler	0,00 TL
06	Sermaye Giderleri	0,00 TL
07	Sermaye Transferleri	0,00 TL
08	Borç verme	0,00 TL
Toplam Bütçe Kaynak İhtiyacı		50.000,00 TL
Bütçe Dışı Kaynak	Döner Sermaye	0,00 TL
	Diğer Yurt İçi	0,00 TL
	Yurt Dışı	0,00 TL
Toplam Bütçe Dışı Kaynak İhtiyacı		0,00 TL
Toplam Kaynak İhtiyacı		50.000,00 TL

FAALİYET MALİYETLERİ TABLOSU

İdare Adı	TISKI GENEL MÜDÜRLÜĞÜ		
Performans Hedefi	10.2: Yeni İçme suyu Ana İsale Hatlarının Yapılması		
Faaliyet Adı	Sultanmurat Yaylası Grup İçme suyu İnşaatı		
Sorumlu Harcama Birimi veya Birimleri	Planlama ve Yatırım Dairesi Başkanlığı		
Ekonomik Kod	2016		
01	Personel Giderleri	0,00 TL	
02	SGK Devlet Primi Giderleri	0,00 TL	
03	Mal ve Hizmet Alım Giderleri	0,00 TL	
04	Faiz Giderleri	0,00 TL	
05	Cari Transferler	0,00 TL	
06	Sermaye Giderleri	0,00 TL	
07	Sermaye Transferleri	0,00 TL	
08	Borç verme	0,00 TL	
Toplam Bütçe Kaynak İhtiyacı		0,00 TL	
Bütçe Dışı Kaynak	Döner Sermaye	0,00 TL	
	Diğer Yurt İçi	500.000,00 TL	
	Yurt Dışı	0,00 TL	
Toplam Bütçe Dışı Kaynak İhtiyacı		500.000,00 TL	
Toplam Kaynak İhtiyacı		500.000,00 TL	

FAALİYET MALİYETLERİ TABLOSU

İdare Adı	TISKI GENEL MÜDÜRLÜĞÜ		
Performans Hedefi	10.2: Yeni İçme suyu Ana İsale Hatlarının Yapılması		
Faaliyet Adı	Gülen Mah. İkmal ve Onarım İnşaatı		
Sorumlu Harcama Birimi veya Birimleri	Planlama ve Yatırım Dairesi Başkanlığı		
Ekonomik Kod	2016		
01	Personel Giderleri	0,00 TL	
02	SGK Devlet Primi Giderleri	0,00 TL	
03	Mal ve Hizmet Alım Giderleri	0,00 TL	
04	Faiz Giderleri	0,00 TL	
05	Cari Transferler	0,00 TL	
06	Sermaye Giderleri	300.000,00 TL	
07	Sermaye Transferleri	0,00 TL	
08	Borç verme	0,00 TL	
Toplam Bütçe Kaynak İhtiyacı		300.000,00 TL	
Bütçe Dışı Kaynak	Döner Sermaye	0,00 TL	
	Diğer Yurt İçi	0,00 TL	
	Yurt Dışı	0,00 TL	
Toplam Bütçe Dışı Kaynak İhtiyacı		0,00 TL	
Toplam Kaynak İhtiyacı		300.000,00 TL	

FAALİYET MALİYETLERİ TABLOSU

İdare Adı	TİSKİ GENEL MÜDÜRLÜĞÜ	
Performans Hedefi	10.2: Yeni İçme suyu Ana İsale Hatlarının Yapılması	
Faaliyet Adı	Alazlı Mahallesi Haçkalı Baba ve Civar Yaylalar İçme suyu İnşaatı	
Sorumlu Harcama Birimi veya Birimleri	Planlama ve Yatırım Dairesi Başkanlığı	
Ekonomik Kod	2016	
01	Personel Giderleri	0,00 TL
02	SGK Devlet Primi Giderleri	0,00 TL
03	Mal ve Hizmet Alım Giderleri	0,00 TL
04	Faiz Giderleri	0,00 TL
05	Cari Transferler	0,00 TL
06	Sermaye Giderleri	640.000,00 TL
07	Sermaye Transferleri	0,00 TL
08	Borç verme	0,00 TL
Toplam Bütçe Kaynak İhtiyacı		640.000,00 TL
Bütçe Dışı Kaynak	Döner Sermaye	0,00 TL
	Diğer Yurt İçi	0,00 TL
	Yurt Dışı	0,00 TL
Toplam Bütçe Dışı Kaynak İhtiyacı		0,00 TL
Toplam Kaynak İhtiyacı		640.000,00 TL

FAALİYET MALİYETLERİ TABLOSU

İdare Adı	TİSKİ GENEL MÜDÜRLÜĞÜ	
Performans Hedefi	10.2: Yeni İçme suyu Ana İsale Hatlarının Yapılması	
Faaliyet Adı	Pınarca - Geçitli Mahallesi Büyükharman Yaylası İçme suyu İnşaatı	
Sorumlu Harcama Birimi veya Birimleri	Planlama ve Yatırım Dairesi Başkanlığı	
Ekonomik Kod	2016	
01	Personel Giderleri	0,00 TL
02	SGK Devlet Primi Giderleri	0,00 TL
03	Mal ve Hizmet Alım Giderleri	0,00 TL
04	Faiz Giderleri	0,00 TL
05	Cari Transferler	0,00 TL
06	Sermaye Giderleri	75.000,00 TL
07	Sermaye Transferleri	0,00 TL
08	Borç verme	0,00 TL
Toplam Bütçe Kaynak İhtiyacı		75.000,00 TL
Bütçe Dışı Kaynak	Döner Sermaye	0,00 TL
	Diğer Yurt İçi	0,00 TL
	Yurt Dışı	0,00 TL
Toplam Bütçe Dışı Kaynak İhtiyacı		0,00 TL
Toplam Kaynak İhtiyacı		75.000,00 TL

FAALİYET MALİYETLERİ TABLOSU

İdare Adı	TISKI GENEL MÜDÜRLÜĞÜ	
Performans Hedefi	10.2: Yeni İçme suyu Ana İsale Hatlarının Yapılması	
Faaliyet Adı	Yağmurlu Mahallesi Avlothanları Mezrası İçme suyu İnşaatı	
Sorumlu Harcama Birimi veya Birimleri	Planlama ve Yatırım Dairesi Başkanlığı	
Ekonomik Kod	2016	
01	Personel Giderleri	0,00 TL
02	SGK Devlet Primi Giderleri	0,00 TL
03	Mal ve Hizmet Alım Giderleri	0,00 TL
04	Faiz Giderleri	0,00 TL
05	Cari Transferler	0,00 TL
06	Sermaye Giderleri	75.000,00 TL
07	Sermaye Transferleri	0,00 TL
08	Borç verme	0,00 TL
Toplam Bütçe Kaynak İhtiyacı		75.000,00 TL
Bütçe Dışı Kaynak	Döner Sermaye	0,00 TL
	Diğer Yurt İçi	0,00 TL
	Yurt Dışı	0,00 TL
Toplam Bütçe Dışı Kaynak İhtiyacı		0,00 TL
Toplam Kaynak İhtiyacı		75.000,00 TL

FAALİYET MALİYETLERİ TABLOSU

İdare Adı	TISKI GENEL MÜDÜRLÜĞÜ	
Performans Hedefi	10.2: Yeni İçme suyu Ana İsale Hatlarının Yapılması	
Faaliyet Adı	Esiroğlu Mah. Terfili İçme suyu İnşaatı	
Sorumlu Harcama Birimi veya Birimleri	Planlama ve Yatırım Dairesi Başkanlığı	
Ekonomik Kod	2016	
01	Personel Giderleri	0,00 TL
02	SGK Devlet Primi Giderleri	0,00 TL
03	Mal ve Hizmet Alım Giderleri	0,00 TL
04	Faiz Giderleri	0,00 TL
05	Cari Transferler	0,00 TL
06	Sermaye Giderleri	500.000,00 TL
07	Sermaye Transferleri	0,00 TL
08	Borç verme	0,00 TL
Toplam Bütçe Kaynak İhtiyacı		500.000,00 TL
Bütçe Dışı Kaynak	Döner Sermaye	0,00 TL
	Diğer Yurt İçi	0,00 TL
	Yurt Dışı	0,00 TL
Toplam Bütçe Dışı Kaynak İhtiyacı		0,00 TL
Toplam Kaynak İhtiyacı		500.000,00 TL

FAALİYET MALİYETLERİ TABLOSU

İdare Adı	TISKI GENEL MÜDÜRLÜĞÜ		
Performans Hedefi	10.2: Yeni İçme suyu Ana İsale Hatlarının Yapılması		
Faaliyet Adı	Hamsiköy-Giresunda Yaylası İçme suyu İnşaatı		
Sorumlu Harcama Birimi veya Birimleri	Planlama ve Yatırım Dairesi Başkanlığı		
Ekonomik Kod	2016		
01	Personel Giderleri	0,00 TL	
02	SGK Devlet Primi Giderleri	0,00 TL	
03	Mal ve Hizmet Alım Giderleri	0,00 TL	
04	Faiz Giderleri	0,00 TL	
05	Cari Transferler	0,00 TL	
06	Sermaye Giderleri	75.000,00 TL	
07	Sermaye Transferleri	0,00 TL	
08	Borç verme	0,00 TL	
Toplam Bütçe Kaynak İhtiyacı		75.000,00 TL	
Bütçe Dışı Kaynak	Döner Sermaye	0,00 TL	
	Diğer Yurt İçi	0,00 TL	
	Yurt Dışı	0,00 TL	
Toplam Bütçe Dışı Kaynak İhtiyacı		0,00 TL	
Toplam Kaynak İhtiyacı		75.000,00 TL	

FAALİYET MALİYETLERİ TABLOSU

İdare Adı	TISKI GENEL MÜDÜRLÜĞÜ		
Performans Hedefi	10.2: Yeni İçme suyu Ana İsale Hatlarının Yapılması		
Faaliyet Adı	Ormanüstü Mah. İçme suyu Ana İsale Hattı İnşaatı		
Sorumlu Harcama Birimi veya Birimleri	Planlama ve Yatırım Dairesi Başkanlığı		
Ekonomik Kod	2016		
01	Personel Giderleri	0,00 TL	
02	SGK Devlet Primi Giderleri	0,00 TL	
03	Mal ve Hizmet Alım Giderleri	0,00 TL	
04	Faiz Giderleri	0,00 TL	
05	Cari Transferler	0,00 TL	
06	Sermaye Giderleri	200.000,00 TL	
07	Sermaye Transferleri	0,00 TL	
08	Borç verme	0,00 TL	
Toplam Bütçe Kaynak İhtiyacı		200.000,00 TL	
Bütçe Dışı Kaynak	Döner Sermaye	0,00 TL	
	Diğer Yurt İçi	0,00 TL	
	Yurt Dışı	0,00 TL	
Toplam Bütçe Dışı Kaynak İhtiyacı		0,00 TL	
Toplam Kaynak İhtiyacı		200.000,00 TL	

FAALİYET MALİYETLERİ TABLOSU

İdare Adı	TISKI GENEL MÜDÜRLÜĞÜ	
Performans Hedefi	10.2: Yeni İçme suyu Ana İsale Hatlarının Yapılması	
Faaliyet Adı	Dolaylı Grup İçme suyu Şebeke İnşaatı	
Sorumlu Harcama Birimi veya Birimleri	Planlama ve Yatırım Dairesi Başkanlığı	
Ekonomik Kod	2016	
01	Personel Giderleri	0,00 TL
02	SGK Devlet Primi Giderleri	0,00 TL
03	Mal ve Hizmet Alım Giderleri	0,00 TL
04	Faiz Giderleri	0,00 TL
05	Cari Transferler	0,00 TL
06	Sermaye Giderleri	350.000,00 TL
07	Sermaye Transferleri	0,00 TL
08	Borç verme	0,00 TL
Toplam Bütçe Kaynak İhtiyacı		350.000,00 TL
Bütçe Dışı Kaynak	Döner Sermaye	0,00 TL
	Diğer Yurt İçi	0,00 TL
	Yurt Dışı	0,00 TL
Toplam Bütçe Dışı Kaynak İhtiyacı		0,00 TL
Toplam Kaynak İhtiyacı		350.000,00 TL

FAALİYET MALİYETLERİ TABLOSU

İdare Adı	TISKI GENEL MÜDÜRLÜĞÜ	
Performans Hedefi	10.2: Yeni İçme suyu Ana İsale Hatlarının Yapılması	
Faaliyet Adı	Kadırga Yaylası- Eskale- Çekirge- Güdün Obaları Simenli içme suyu İnşaatı	
Sorumlu Harcama Birimi veya Birimleri	Planlama ve Yatırım Dairesi Başkanlığı	
Ekonomik Kod	2016	
01	Personel Giderleri	0,00 TL
02	SGK Devlet Primi Giderleri	0,00 TL
03	Mal ve Hizmet Alım Giderleri	0,00 TL
04	Faiz Giderleri	0,00 TL
05	Cari Transferler	0,00 TL
06	Sermaye Giderleri	100.000,00 TL
07	Sermaye Transferleri	0,00 TL
08	Borç verme	0,00 TL
Toplam Bütçe Kaynak İhtiyacı		100.000,00 TL
Bütçe Dışı Kaynak	Döner Sermaye	0,00 TL
	Diğer Yurt İçi	350.000,00 TL
	Yurt Dışı	0,00 TL
Toplam Bütçe Dışı Kaynak İhtiyacı		350.000,00 TL
Toplam Kaynak İhtiyacı		450.000,00 TL

FAALİYET MALİYETLERİ TABLOSU

İdare Adı	TISKI GENEL MÜDÜRLÜĞÜ	
Performans Hedefi	10.2: Yeni İçme suyu Ana İsale Hatlarının Yapılması	
Faaliyet Adı	Tonya Merkez İçme suyu İlave kaynak Ana İsale Hattı İnşaatı	
Sorumlu Harcama Birimi veya Birimleri	Planlama ve Yatırım Dairesi Başkanlığı	
Ekonomik Kod	2016	
01	Personel Giderleri	0,00 TL
02	SGK Devlet Primi Giderleri	0,00 TL
03	Mal ve Hizmet Alım Giderleri	0,00 TL
04	Faiz Giderleri	0,00 TL
05	Cari Transferler	0,00 TL
06	Sermaye Giderleri	0,00 TL
07	Sermaye Transferleri	0,00 TL
08	Borç verme	0,00 TL
Toplam Bütçe Kaynak İhtiyacı		0,00 TL
Bütçe Dışı Kaynak	Döner Sermaye	0,00 TL
	Diğer Yurt İçi	1.400.000,00 TL
	Yurt Dışı	0,00 TL
Toplam Bütçe Dışı Kaynak İhtiyacı		1.400.000,00 TL
Toplam Kaynak İhtiyacı		1.400.000,00 TL

FAALİYET MALİYETLERİ TABLOSU

İdare Adı	TISKI GENEL MÜDÜRLÜĞÜ	
Performans Hedefi	10.2: Yeni İçme suyu Ana İsale Hatlarının Yapılması	
Faaliyet Adı	Kalinçam mahallesi İçme suyu İnşaatı	
Sorumlu Harcama Birimi veya Birimleri	Planlama ve Yatırım Dairesi Başkanlığı	
Ekonomik Kod	2016	
01	Personel Giderleri	0,00 TL
02	SGK Devlet Primi Giderleri	0,00 TL
03	Mal ve Hizmet Alım Giderleri	0,00 TL
04	Faiz Giderleri	0,00 TL
05	Cari Transferler	0,00 TL
06	Sermaye Giderleri	250.000,00 TL
07	Sermaye Transferleri	0,00 TL
08	Borç verme	0,00 TL
Toplam Bütçe Kaynak İhtiyacı		250.000,00 TL
Bütçe Dışı Kaynak	Döner Sermaye	0,00 TL
	Diğer Yurt İçi	0,00 TL
	Yurt Dışı	0,00 TL
Toplam Bütçe Dışı Kaynak İhtiyacı		0,00 TL
Toplam Kaynak İhtiyacı		250.000,00 TL

FAALİYET MALİYETLERİ TABLOSU

İdare Adı	TISKI GENEL MÜDÜRLÜĞÜ	
Performans Hedefi	10.2: Yeni İçme suyu Ana İsale Hatlarının Yapılması	
Faaliyet Adı	Kömürcü Mah.İçme suyu İnşaatı	
Sorumlu Harcama Birimi veya Birimleri	Planlama ve Yatırım Dairesi Başkanlığı	
Ekonomik Kod	2016	
01	Personel Giderleri	0,00 TL
02	SGK Devlet Primi Giderleri	0,00 TL
03	Mal ve Hizmet Alım Giderleri	0,00 TL
04	Faiz Giderleri	0,00 TL
05	Cari Transferler	0,00 TL
06	Sermaye Giderleri	120.000,00 TL
07	Sermaye Transferleri	0,00 TL
08	Borç verme	0,00 TL
Toplam Bütçe Kaynak İhtiyacı		120.000,00 TL
Bütçe Dışı Kaynak	Döner Sermaye	0,00 TL
	Diğer Yurt İçi	0,00 TL
	Yurt Dışı	0,00 TL
Toplam Bütçe Dışı Kaynak İhtiyacı		0,00 TL
Toplam Kaynak İhtiyacı		120.000,00 TL

FAALİYET MALİYETLERİ TABLOSU

İdare Adı	TISKI GENEL MÜDÜRLÜĞÜ	
Performans Hedefi	10.2: Yeni İçme suyu Ana İsale Hatlarının Yapılması	
Faaliyet Adı	Şanlı Mahallesi İçme Suyu İnşaatı	
Sorumlu Harcama Birimi veya Birimleri	Planlama ve Yatırım Dairesi Başkanlığı	
Ekonomik Kod	2016	
01	Personel Giderleri	0,00 TL
02	SGK Devlet Primi Giderleri	0,00 TL
03	Mal ve Hizmet Alım Giderleri	0,00 TL
04	Faiz Giderleri	0,00 TL
05	Cari Transferler	0,00 TL
06	Sermaye Giderleri	175.000,00 TL
07	Sermaye Transferleri	0,00 TL
08	Borç verme	0,00 TL
Toplam Bütçe Kaynak İhtiyacı		175.000,00 TL
Bütçe Dışı Kaynak	Döner Sermaye	0,00 TL
	Diğer Yurt İçi	0,00 TL
	Yurt Dışı	0,00 TL
Toplam Bütçe Dışı Kaynak İhtiyacı		0,00 TL
Toplam Kaynak İhtiyacı		175.000,00 TL

FAALİYET MALİYETLERİ TABLOSU

İdare Adı	TISKI GENEL MÜDÜRLÜĞÜ	
Performans Hedefi	10.2: Yeni İçme suyu Ana İsale Hatlarının Yapılması	
Faaliyet Adı	Taşdelen Mah.İçme suyu Ana İsale Hattı Tadilat İnşaatı	
Sorumlu Harcama Birimi veya Birimleri	Planlama ve Yatırım Dairesi Başkanlığı	
Ekonomik Kod		
01	Personel Giderleri	0,00 TL
02	SGK Devlet Primi Giderleri	0,00 TL
03	Mal ve Hizmet Alım Giderleri	0,00 TL
04	Faiz Giderleri	0,00 TL
05	Cari Transferler	0,00 TL
06	Sermaye Giderleri	300.000,00 TL
07	Sermaye Transferleri	0,00 TL
08	Borç verme	0,00 TL
Toplam Bütçe Kaynak İhtiyacı		300.000,00 TL
Bütçe Dışı Kaynak	Döner Sermaye	0,00 TL
	Diğer Yurt İçi	0,00 TL
	Yurt Dışı	0,00 TL
Toplam Bütçe Dışı Kaynak İhtiyacı		0,00 TL
Toplam Kaynak İhtiyacı		300.000,00 TL

FAALİYET MALİYETLERİ TABLOSU

İdare Adı	TISKI GENEL MÜDÜRLÜĞÜ	
Performans Hedefi	10.2: Yeni İçme suyu Ana İsale Hatlarının Yapılması	
Faaliyet Adı	Sevimli-Özberlik-Kozluca Grup İçme suyu Ana İsale Hattı İnşaatı	
Sorumlu Harcama Birimi veya Birimleri	Planlama ve Yatırım Dairesi Başkanlığı	
Ekonomik Kod		
01	Personel Giderleri	0,00 TL
02	SGK Devlet Primi Giderleri	0,00 TL
03	Mal ve Hizmet Alım Giderleri	0,00 TL
04	Faiz Giderleri	0,00 TL
05	Cari Transferler	0,00 TL
06	Sermaye Giderleri	390.000,00 TL
07	Sermaye Transferleri	0,00 TL
08	Borç verme	0,00 TL
Toplam Bütçe Kaynak İhtiyacı		390.000,00 TL
Bütçe Dışı Kaynak	Döner Sermaye	0,00 TL
	Diğer Yurt İçi	0,00 TL
	Yurt Dışı	0,00 TL
Toplam Bütçe Dışı Kaynak İhtiyacı		0,00 TL
Toplam Kaynak İhtiyacı		390.000,00 TL

FAALİYET MALİYETLERİ TABLOSU

İdare Adı	TISKI GENEL MÜDÜRLÜĞÜ	
Performans Hedefi	10.2: Yeni İçme suyu Ana İsale Hatlarının Yapılması	
Faaliyet Adı	İlçelere Öngörülemeyen Küçük İçme suyu İnşaatı	
Sorumlu Harcama Birimi veya Birimleri	Planlama ve Yatırım Dairesi Başkanlığı	
Ekonomik Kod	2016	
01	Personel Giderleri	0,00 TL
02	SGK Devlet Primi Giderleri	0,00 TL
03	Mal ve Hizmet Alım Giderleri	0,00 TL
04	Faiz Giderleri	0,00 TL
05	Cari Transferler	0,00 TL
06	Sermaye Giderleri	1.000.000,00 TL
07	Sermaye Transferleri	0,00 TL
08	Borç verme	0,00 TL
Toplam Bütçe Kaynak İhtiyacı		1.000.000,00 TL
Bütçe Dışı Kaynak	Döner Sermaye	0,00 TL
	Diğer Yurt İçi	0,00 TL
	Yurt Dışı	0,00 TL
Toplam Bütçe Dışı Kaynak İhtiyacı		0,00 TL
Toplam Kaynak İhtiyacı		1.000.000,00 TL

FAALİYET MALİYETLERİ TABLOSU

İdare Adı	TISKI GENEL MÜDÜRLÜĞÜ	
Performans Hedefi	10.2: Yeni İçme suyu Ana İsale Hatlarının Yapılması	
Faaliyet Adı	Vakıfkebir Yalıköy İçme suyu Şebeke İnşaatı	
Sorumlu Harcama Birimi veya Birimleri	Planlama ve Yatırım Dairesi Başkanlığı	
Ekonomik Kod	2016	
01	Personel Giderleri	0,00 TL
02	SGK Devlet Primi Giderleri	0,00 TL
03	Mal ve Hizmet Alım Giderleri	0,00 TL
04	Faiz Giderleri	0,00 TL
05	Cari Transferler	0,00 TL
06	Sermaye Giderleri	500.000,00 TL
07	Sermaye Transferleri	0,00 TL
08	Borç verme	0,00 TL
Toplam Bütçe Kaynak İhtiyacı		500.000,00 TL
Bütçe Dışı Kaynak	Döner Sermaye	0,00 TL
	Diğer Yurt İçi	0,00 TL
	Yurt Dışı	0,00 TL
Toplam Bütçe Dışı Kaynak İhtiyacı		0,00 TL
Toplam Kaynak İhtiyacı		500.000,00 TL

FAALİYET MALİYETLERİ TABLOSU

İdare Adı	TISKI GENEL MÜDÜRLÜĞÜ		
Performans Hedefi	10.2: Yeni İçme suyu Ana İsale Hatlarının Yapılması		
Faaliyet Adı	Akçaabat Işıklar İçme suyu Şebeke İnşaatı		
Sorumlu Harcama Birimi veya Birimleri	Planlama ve Yatırım Dairesi Başkanlığı		
Ekonomik Kod	2016		
01	Personel Giderleri	0,00 TL	
02	SGK Devlet Primi Giderleri	0,00 TL	
03	Mal ve Hizmet Alım Giderleri	0,00 TL	
04	Faiz Giderleri	0,00 TL	
05	Cari Transferler	0,00 TL	
06	Sermaye Giderleri	350.000,00 TL	
07	Sermaye Transferleri	0,00 TL	
08	Borç verme	0,00 TL	
Toplam Bütçe Kaynak İhtiyacı		350.000,00 TL	
Bütçe Dışı Kaynak	Döner Sermaye	0,00 TL	
	Diğer Yurt İçi	0,00 TL	
	Yurt Dışı	0,00 TL	
Toplam Bütçe Dışı Kaynak İhtiyacı		0,00 TL	
Toplam Kaynak İhtiyacı		350.000,00 TL	

FAALİYET MALİYETLERİ TABLOSU

İdare Adı	TISKI GENEL MÜDÜRLÜĞÜ		
Performans Hedefi	10.2: Yeni İçme suyu Ana İsale Hatlarının Yapılması		
Faaliyet Adı	Adacık Mahallesi Şebeke İnşaatı		
Sorumlu Harcama Birimi veya Birimleri	Planlama ve Yatırım Dairesi Başkanlığı		
Ekonomik Kod	2016		
01	Personel Giderleri	0,00 TL	
02	SGK Devlet Primi Giderleri	0,00 TL	
03	Mal ve Hizmet Alım Giderleri	0,00 TL	
04	Faiz Giderleri	0,00 TL	
05	Cari Transferler	0,00 TL	
06	Sermaye Giderleri	350.000,00 TL	
07	Sermaye Transferleri	0,00 TL	
08	Borç verme	0,00 TL	
Toplam Bütçe Kaynak İhtiyacı		350.000,00 TL	
Bütçe Dışı Kaynak	Döner Sermaye	0,00 TL	
	Diğer Yurt İçi	0,00 TL	
	Yurt Dışı	0,00 TL	
Toplam Bütçe Dışı Kaynak İhtiyacı		0,00 TL	
Toplam Kaynak İhtiyacı		350.000,00 TL	

FAALİYET MALİYETLERİ TABLOSU

İdare Adı	TISKİ GENEL MÜDÜRLÜĞÜ		
Performans Hedefi	10.2: Yeni İçme suyu Ana İsale Hatlarının Yapılması		
Faaliyet Adı	Dört Yol Mah. Erikli Mevkii İçme suyu Şebeke İnşaatı		
Sorumlu Harcama Birimi veya Birimleri	Planlama ve Yatırım Dairesi Başkanlığı		
Ekonomik Kod	2016		
01	Personel Giderleri	0,00 TL	
02	SGK Devlet Primi Giderleri	0,00 TL	
03	Mal ve Hizmet Alım Giderleri	0,00 TL	
04	Faiz Giderleri	0,00 TL	
05	Cari Transferler	0,00 TL	
06	Sermaye Giderleri	250.000,00 TL	
07	Sermaye Transferleri	0,00 TL	
08	Borç verme	0,00 TL	
Toplam Bütçe Kaynak İhtiyacı		250.000,00 TL	
Bütçe Dışı Kaynak	Döner Sermaye	0,00 TL	
	Diğer Yurt İçi	250.000,00 TL	
	Yurt Dışı	0,00 TL	
Toplam Bütçe Dışı Kaynak İhtiyacı		250.000,00 TL	
Toplam Kaynak İhtiyacı		500.000,00 TL	

FAALİYET MALİYETLERİ TABLOSU

İdare Adı	TISKİ GENEL MÜDÜRLÜĞÜ		
Performans Hedefi	10.2: Yeni İçme suyu Ana İsale Hatlarının Yapılması		
Faaliyet Adı	Çamlıca Mah. İçme suyu İnşaatı		
Sorumlu Harcama Birimi veya Birimleri	Planlama ve Yatırım Dairesi Başkanlığı		
Ekonomik Kod	2016		
01	Personel Giderleri	0,00 TL	
02	SGK Devlet Primi Giderleri	0,00 TL	
03	Mal ve Hizmet Alım Giderleri	0,00 TL	
04	Faiz Giderleri	0,00 TL	
05	Cari Transferler	0,00 TL	
06	Sermaye Giderleri	200.000,00 TL	
07	Sermaye Transferleri	0,00 TL	
08	Borç verme	0,00 TL	
Toplam Bütçe Kaynak İhtiyacı		200.000,00 TL	
Bütçe Dışı Kaynak	Döner Sermaye	0,00 TL	
	Diğer Yurt İçi	0,00 TL	
	Yurt Dışı	0,00 TL	
Toplam Bütçe Dışı Kaynak İhtiyacı		0,00 TL	
Toplam Kaynak İhtiyacı		200.000,00 TL	

FAALİYET MALİYETLERİ TABLOSU

İdare Adı	TISKİ GENEL MÜDÜRLÜĞÜ		
Performans Hedefi	10.2: Yeni İçme suyu Ana İsale Hatlarının Yapılması		
Faaliyet Adı	Arsin Harmanlı Mah. İçme suyu İnşaatı		
Sorumlu Harcama Birimi veya Birimleri	Planlama ve Yatırım Dairesi Başkanlığı		
Ekonomik Kod	2016		
01	Personel Giderleri	0,00 TL	
02	SGK Devlet Primi Giderleri	0,00 TL	
03	Mal ve Hizmet Alım Giderleri	0,00 TL	
04	Faiz Giderleri	0,00 TL	
05	Cari Transferler	0,00 TL	
06	Sermaye Giderleri	250.000,00 TL	
07	Sermaye Transferleri	0,00 TL	
08	Borç verme	0,00 TL	
Toplam Bütçe Kaynak İhtiyacı		250.000,00 TL	
Bütçe Dışı Kaynak	Döner Sermaye	0,00 TL	
	Diğer Yurt İçi	0,00 TL	
	Yurt Dışı	0,00 TL	
Toplam Bütçe Dışı Kaynak İhtiyacı		0,00 TL	
Toplam Kaynak İhtiyacı		250.000,00 TL	

FAALİYET MALİYETLERİ TABLOSU

İdare Adı	TISKİ GENEL MÜDÜRLÜĞÜ		
Performans Hedefi	10.2: Yeni İçme suyu Ana İsale Hatlarının Yapılması		
Faaliyet Adı	Beşikdüzü İçme suyu İnşaatı		
Sorumlu Harcama Birimi veya Birimleri	Planlama ve Yatırım Dairesi Başkanlığı		
Ekonomik Kod	2016		
01	Personel Giderleri	0,00 TL	
02	SGK Devlet Primi Giderleri	0,00 TL	
03	Mal ve Hizmet Alım Giderleri	0,00 TL	
04	Faiz Giderleri	0,00 TL	
05	Cari Transferler	0,00 TL	
06	Sermaye Giderleri	0,00 TL	
07	Sermaye Transferleri	0,00 TL	
08	Borç verme	0,00 TL	
Toplam Bütçe Kaynak İhtiyacı		0,00 TL	
Bütçe Dışı Kaynak	Döner Sermaye	0,00 TL	
	Diğer Yurt İçi	500.000,00 TL	
	Yurt Dışı	0,00 TL	
Toplam Bütçe Dışı Kaynak İhtiyacı		500.000,00 TL	
Toplam Kaynak İhtiyacı		500.000,00 TL	

FAALİYET MALİYETLERİ TABLOSU

İdare Adı	TISKI GENEL MÜDÜRLÜĞÜ		
Performans Hedefi	10.2: Yeni İçme suyu Ana İsale Hatlarının Yapılması		
Faaliyet Adı	Yomra- Sancak- Kaşüstü 2 Adet İçme suyu Depo İnşaatı		
Sorumlu Harcama Birimi veya Birimleri	Planlama ve Yatırım Dairesi Başkanlığı		
Ekonomik Kod	2016		
01	Personel Giderleri	0,00 TL	
02	SGK Devlet Primi Giderleri	0,00 TL	
03	Mal ve Hizmet Alım Giderleri	0,00 TL	
04	Faiz Giderleri	0,00 TL	
05	Cari Transferler	0,00 TL	
06	Sermaye Giderleri	0,00 TL	
07	Sermaye Transferleri	0,00 TL	
08	Borç verme	0,00 TL	
Toplam Bütçe Kaynak İhtiyacı		0,00 TL	
Bütçe Dışı Kaynak	Döner Sermaye	0,00 TL	
	Diğer Yurt İçi	200.000,00 TL	
	Yurt Dışı	0,00 TL	
Toplam Bütçe Dışı Kaynak İhtiyacı		200.000,00 TL	
Toplam Kaynak İhtiyacı		200.000,00 TL	

FAALİYET MALİYETLERİ TABLOSU

İdare Adı	TISKI GENEL MÜDÜRLÜĞÜ		
Performans Hedefi	10.2: Yeni İçme suyu Ana İsale Hatlarının Yapılması		
Faaliyet Adı	Köprübaşı İçme suyu ve Kanalizasyon İnşaatı		
Sorumlu Harcama Birimi veya Birimleri	Planlama ve Yatırım Dairesi Başkanlığı		
Ekonomik Kod	2016		
01	Personel Giderleri	0,00 TL	
02	SGK Devlet Primi Giderleri	0,00 TL	
03	Mal ve Hizmet Alım Giderleri	0,00 TL	
04	Faiz Giderleri	0,00 TL	
05	Cari Transferler	0,00 TL	
06	Sermaye Giderleri	0,00 TL	
07	Sermaye Transferleri	0,00 TL	
08	Borç verme	0,00 TL	
Toplam Bütçe Kaynak İhtiyacı		0,00 TL	
Bütçe Dışı Kaynak	Döner Sermaye	0,00 TL	
	Diğer Yurt İçi	360.000,00 TL	
	Yurt Dışı	0,00 TL	
Toplam Bütçe Dışı Kaynak İhtiyacı		360.000,00 TL	
Toplam Kaynak İhtiyacı		360.000,00 TL	

FAALİYET MALİYETLERİ TABLOSU

İdare Adı	TISKI GENEL MÜDÜRLÜĞÜ	
Performans Hedefi	10.2: Yeni İçme suyu Ana İsale Hatlarının Yapılması	
Faaliyet Adı	İçme suyu ve Kanalizasyon Nedeniyle Bozulan Beton Yolların Bakım ve Onarım İnşaatı	
Sorumlu Harcama Birimi veya Birimleri	Planlama ve Yatırım Dairesi Başkanlığı	
Ekonomik Kod	2016	
01	Personel Giderleri	0,00 TL
02	SGK Devlet Primi Giderleri	0,00 TL
03	Mal ve Hizmet Alım Giderleri	0,00 TL
04	Faiz Giderleri	0,00 TL
05	Cari Transferler	0,00 TL
06	Sermaye Giderleri	2.000.000,00 TL
07	Sermaye Transferleri	0,00 TL
08	Borç verme	0,00 TL
Toplam Bütçe Kaynak İhtiyacı		2.000.000,00 TL
Bütçe Dışı Kaynak	Döner Sermaye	0,00 TL
	Diğer Yurt İçi	0,00 TL
	Yurt Dışı	0,00 TL
Toplam Bütçe Dışı Kaynak İhtiyacı		0,00 TL
Toplam Kaynak İhtiyacı		2.000.000,00 TL

FAALİYET MALİYETLERİ TABLOSU

İdare Adı	TISKI GENEL MÜDÜRLÜĞÜ	
Performans Hedefi	10.2: Yeni İçme suyu Ana İsale Hatlarının Yapılması	
Faaliyet Adı	İçme suyu ve Kanalizasyon Nedeniyle Bozulan Asfalt Yolların Bakım ve Onarım İnşaatı	
Sorumlu Harcama Birimi veya Birimleri	Planlama ve Yatırım Dairesi Başkanlığı	
Ekonomik Kod	2016	
01	Personel Giderleri	0,00 TL
02	SGK Devlet Primi Giderleri	0,00 TL
03	Mal ve Hizmet Alım Giderleri	0,00 TL
04	Faiz Giderleri	0,00 TL
05	Cari Transferler	0,00 TL
06	Sermaye Giderleri	1.000.000,00 TL
07	Sermaye Transferleri	0,00 TL
08	Borç verme	0,00 TL
Toplam Bütçe Kaynak İhtiyacı		1.000.000,00 TL
Bütçe Dışı Kaynak	Döner Sermaye	0,00 TL
	Diğer Yurt İçi	0,00 TL
	Yurt Dışı	0,00 TL
Toplam Bütçe Dışı Kaynak İhtiyacı		0,00 TL
Toplam Kaynak İhtiyacı		1.000.000,00 TL

FAALİYET MALİYETLERİ TABLOSU

İdare Adı	TISKİ GENEL MÜDÜRLÜĞÜ	
Performans Hedefi	10.2: Yeni İçme suyu Ana İsale Hatlarının Yapılması	
Faaliyet Adı	Araklı - Sürmene İçme suyu Paket Arıtma Proje ve İçme suyu Paket Arıtma Tesisi İnşaatı	
Sorumlu Harcama Birimi veya Birimleri	Planlama ve Yatırım Dairesi Başkanlığı	
Ekonomik Kod	2016	
01	Personel Giderleri	0,00 TL
02	SGK Devlet Primi Giderleri	0,00 TL
03	Mal ve Hizmet Alım Giderleri	0,00 TL
04	Faiz Giderleri	0,00 TL
05	Cari Transferler	0,00 TL
06	Sermaye Giderleri	0,00 TL
07	Sermaye Transferleri	0,00 TL
08	Borç verme	0,00 TL
Toplam Bütçe Kaynak İhtiyacı	0,00 TL	
Bütçe Dışı Kaynak	Döner Sermaye	0,00 TL
	Diğer Yurt İçi	4.015.000,00 TL
	Yurt Dışı	0,00 TL
Toplam Bütçe Dışı Kaynak İhtiyacı	4.015.000,00 TL	
Toplam Kaynak İhtiyacı	4.015.000,00 TL	

FAALİYET MALİYETLERİ TABLOSU

İdare Adı	TISKİ GENEL MÜDÜRLÜĞÜ	
Performans Hedefi	10.2: Yeni İçme suyu Ana İsale Hatlarının Yapılması	
Faaliyet Adı	Ortahisar Atıksu ve Biyolojik Arıtma Tesisleri İnşaatı	
Sorumlu Harcama Birimi veya Birimleri	Planlama ve Yatırım Dairesi Başkanlığı	
Ekonomik Kod	2016	
01	Personel Giderleri	0,00 TL
02	SGK Devlet Primi Giderleri	0,00 TL
03	Mal ve Hizmet Alım Giderleri	0,00 TL
04	Faiz Giderleri	0,00 TL
05	Cari Transferler	0,00 TL
06	Sermaye Giderleri	0,00 TL
07	Sermaye Transferleri	0,00 TL
08	Borç verme	0,00 TL
Toplam Bütçe Kaynak İhtiyacı	0,00 TL	
Bütçe Dışı Kaynak	Döner Sermaye	0,00 TL
	Diğer Yurt İçi	55.000.000,00 TL
	Yurt Dışı	0,00 TL
Toplam Bütçe Dışı Kaynak İhtiyacı	55.000.000,00 TL	
Toplam Kaynak İhtiyacı	55.000.000,00 TL	

FAALİYET MALİYETLERİ TABLOSU

İdare Adı	TISKİ GENEL MÜDÜRLÜĞÜ		
Performans Hedefi	10.2: Yeni İçme suyu Ana İsale Hatlarının Yapılması		
Faaliyet Adı	Karakaya Grup İçme suyu Paket Arıtma Tesisi Yapımı		
Sorumlu Harcama Birimi veya Birimleri	Planlama ve Yatırım Dairesi Başkanlığı		
Ekonomik Kod	2016		
01	Personel Giderleri	0,00 TL	
02	SGK Devlet Primi Giderleri	0,00 TL	
03	Mal ve Hizmet Alım Giderleri	0,00 TL	
04	Faiz Giderleri	0,00 TL	
05	Cari Transferler	0,00 TL	
06	Sermaye Giderleri	5.000.000,00 TL	
07	Sermaye Transferleri	0,00 TL	
08	Borç verme	0,00 TL	
Toplam Bütçe Kaynak İhtiyacı		5.000.000,00 TL	
Bütçe Dışı Kaynak	Döner Sermaye	0,00 TL	
	Diğer Yurt İçi	0,00 TL	
	Yurt Dışı	0,00 TL	
Toplam Bütçe Dışı Kaynak İhtiyacı		0,00 TL	
Toplam Kaynak İhtiyacı		5.000.000,00 TL	

FAALİYET MALİYETLERİ TABLOSU

İdare Adı	TISKİ GENEL MÜDÜRLÜĞÜ		
Performans Hedefi	10.2: Yeni İçme suyu Ana İsale Hatlarının Yapılması		
Faaliyet Adı	Akçaabat Akçaköy mah. İsale Hattı ve Şebeke İnşaatı		
Sorumlu Harcama Birimi veya Birimleri	Planlama ve Yatırım Dairesi Başkanlığı		
Ekonomik Kod	2016		
01	Personel Giderleri	0,00 TL	
02	SGK Devlet Primi Giderleri	0,00 TL	
03	Mal ve Hizmet Alım Giderleri	0,00 TL	
04	Faiz Giderleri	0,00 TL	
05	Cari Transferler	0,00 TL	
06	Sermaye Giderleri	200.000,00 TL	
07	Sermaye Transferleri	0,00 TL	
08	Borç verme	0,00 TL	
Toplam Bütçe Kaynak İhtiyacı		200.000,00 TL	
Bütçe Dışı Kaynak	Döner Sermaye	0,00 TL	
	Diğer Yurt İçi	0,00 TL	
	Yurt Dışı	0,00 TL	
Toplam Bütçe Dışı Kaynak İhtiyacı		0,00 TL	
Toplam Kaynak İhtiyacı		200.000,00 TL	

FAALİYET MALİYETLERİ TABLOSU

İdare Adı	TISKİ GENEL MÜDÜRLÜĞÜ		
Performans Hedefi	10.2: Yeni İçme suyu Ana İsale Hatlarının Yapılması		
Faaliyet Adı	Akçaabat Aydıncık Mah. İçme suyu İnşaatı		
Sorumlu Harcama Birimi veya Birimleri	Planlama ve Yatırım Dairesi Başkanlığı		
Ekonomik Kod	2016		
01	Personel Giderleri	0,00 TL	
02	SGK Devlet Primi Giderleri	0,00 TL	
03	Mal ve Hizmet Alım Giderleri	0,00 TL	
04	Faiz Giderleri	0,00 TL	
05	Cari Transferler	0,00 TL	
06	Sermaye Giderleri	100.000,00 TL	
07	Sermaye Transferleri	0,00 TL	
08	Borç verme	0,00 TL	
Toplam Bütçe Kaynak İhtiyacı		100.000,00 TL	
Bütçe Dışı Kaynak	Döner Sermaye	0,00 TL	
	Diğer Yurt İçi	0,00 TL	
	Yurt Dışı	0,00 TL	
Toplam Bütçe Dışı Kaynak İhtiyacı		0,00 TL	
Toplam Kaynak İhtiyacı		100.000,00 TL	

FAALİYET MALİYETLERİ TABLOSU

İdare Adı	TISKİ GENEL MÜDÜRLÜĞÜ		
Performans Hedefi	10.2: Yeni İçme suyu Ana İsale Hatlarının Yapılması		
Faaliyet Adı	Akçaabat Derecik- Oğulkaya Mevkii İçme suyu Şebeke İnşaatı		
Sorumlu Harcama Birimi veya Birimleri	Planlama ve Yatırım Dairesi Başkanlığı		
Ekonomik Kod	2016		
01	Personel Giderleri	0,00 TL	
02	SGK Devlet Primi Giderleri	0,00 TL	
03	Mal ve Hizmet Alım Giderleri	0,00 TL	
04	Faiz Giderleri	0,00 TL	
05	Cari Transferler	0,00 TL	
06	Sermaye Giderleri	200.000,00 TL	
07	Sermaye Transferleri	0,00 TL	
08	Borç verme	0,00 TL	
Toplam Bütçe Kaynak İhtiyacı		200.000,00 TL	
Bütçe Dışı Kaynak	Döner Sermaye	0,00 TL	
	Diğer Yurt İçi	0,00 TL	
	Yurt Dışı	0,00 TL	
Toplam Bütçe Dışı Kaynak İhtiyacı		0,00 TL	
Toplam Kaynak İhtiyacı		200.000,00 TL	

FAALİYET MALİYETLERİ TABLOSU

İdare Adı	TISKI GENEL MÜDÜRLÜĞÜ		
Performans Hedefi	10.2: Yeni İçme suyu Ana İsale Hatlarının Yapılması		
Faaliyet Adı	Akçaabat Fındıklı - Yolbaşı Mah. İçme suyu İnşaatı		
Sorumlu Harcama Birimi veya Birimleri	Planlama ve Yatırım Dairesi Başkanlığı		
Ekonomik Kod	2016		
01	Personel Giderleri	0,00 TL	
02	SGK Devlet Primi Giderleri	0,00 TL	
03	Mal ve Hizmet Alım Giderleri	0,00 TL	
04	Faiz Giderleri	0,00 TL	
05	Cari Transferler	0,00 TL	
06	Sermaye Giderleri	450.000,00 TL	
07	Sermaye Transferleri	0,00 TL	
08	Borç verme	0,00 TL	
Toplam Bütçe Kaynak İhtiyacı		450.000,00 TL	
Bütçe Dışı Kaynak	Döner Sermaye	0,00 TL	
	Diğer Yurt İçi	285.000,00 TL	
	Yurt Dışı	0,00 TL	
Toplam Bütçe Dışı Kaynak İhtiyacı		280.000,00 TL	
Toplam Kaynak İhtiyacı		735.000,00 TL	

FAALİYET MALİYETLERİ TABLOSU

İdare Adı	TISKI GENEL MÜDÜRLÜĞÜ		
Performans Hedefi	10.2: Yeni İçme suyu Ana İsale Hatlarının Yapılması		
Faaliyet Adı	Akçaabat Helvacı Mah. Buluşka Mevkii İçme suyu İnşaatı		
Sorumlu Harcama Birimi veya Birimleri	Planlama ve Yatırım Dairesi Başkanlığı		
Ekonomik Kod	2016		
01	Personel Giderleri	0,00 TL	
02	SGK Devlet Primi Giderleri	0,00 TL	
03	Mal ve Hizmet Alım Giderleri	0,00 TL	
04	Faiz Giderleri	0,00 TL	
05	Cari Transferler	0,00 TL	
06	Sermaye Giderleri	100.000,00 TL	
07	Sermaye Transferleri	0,00 TL	
08	Borç verme	0,00 TL	
Toplam Bütçe Kaynak İhtiyacı		100.000,00 TL	
Bütçe Dışı Kaynak	Döner Sermaye	0,00 TL	
	Diğer Yurt İçi	0,00 TL	
	Yurt Dışı	0,00 TL	
Toplam Bütçe Dışı Kaynak İhtiyacı		0,00 TL	
Toplam Kaynak İhtiyacı		100.000,00 TL	

FAALİYET MALİYETLERİ TABLOSU

İdare Adı	TISKI GENEL MÜDÜRLÜĞÜ		
Performans Hedefi	10.2: Yeni İçme suyu Ana İsale Hatlarının Yapılması		
Faaliyet Adı	Akçaabat Maden Mah. İçme suyu ve İsale Hattı İnşaatı		
Sorumlu Harcama Birimi veya Birimleri	Planlama ve Yatırım Dairesi Başkanlığı		
Ekonomik Kod	2016		
01	Personel Giderleri	0,00 TL	
02	SGK Devlet Primi Giderleri	0,00 TL	
03	Mal ve Hizmet Alım Giderleri	0,00 TL	
04	Faiz Giderleri	0,00 TL	
05	Cari Transferler	0,00 TL	
06	Sermaye Giderleri	100.000,00 TL	
07	Sermaye Transferleri	0,00 TL	
08	Borç verme	0,00 TL	
Toplam Bütçe Kaynak İhtiyacı		100.000,00 TL	
Bütçe Dışı Kaynak	Döner Sermaye	0,00 TL	
	Diğer Yurt İçi	0,00 TL	
	Yurt Dışı	0,00 TL	
Toplam Bütçe Dışı Kaynak İhtiyacı		0,00 TL	
Toplam Kaynak İhtiyacı		100.000,00 TL	

FAALİYET MALİYETLERİ TABLOSU

İdare Adı	TISKI GENEL MÜDÜRLÜĞÜ		
Performans Hedefi	10.2: Yeni İçme suyu Ana İsale Hatlarının Yapılması		
Faaliyet Adı	Akçaabat Uçarsu Mah. Güney Mevkii İçme suyu ve Şebeke İnşaatı		
Sorumlu Harcama Birimi veya Birimleri	Planlama ve Yatırım Dairesi Başkanlığı		
Ekonomik Kod	2016		
01	Personel Giderleri	0,00 TL	
02	SGK Devlet Primi Giderleri	0,00 TL	
03	Mal ve Hizmet Alım Giderleri	0,00 TL	
04	Faiz Giderleri	0,00 TL	
05	Cari Transferler	0,00 TL	
06	Sermaye Giderleri	100.000,00 TL	
07	Sermaye Transferleri	0,00 TL	
08	Borç verme	0,00 TL	
Toplam Bütçe Kaynak İhtiyacı		100.000,00 TL	
Bütçe Dışı Kaynak	Döner Sermaye	0,00 TL	
	Diğer Yurt İçi	0,00 TL	
	Yurt Dışı	0,00 TL	
Toplam Bütçe Dışı Kaynak İhtiyacı		0,00 TL	
Toplam Kaynak İhtiyacı		100.000,00 TL	

FAALİYET MALİYETLERİ TABLOSU

İdare Adı	TISKİ GENEL MÜDÜRLÜĞÜ		
Performans Hedefi	10.2: Yeni İçme suyu Ana İsale Hatlarının Yapılması		
Faaliyet Adı	Araklı Karatepe- Hasanköy- Birlik- Pervane Grup İçme suyu İnşaatı		
Sorumlu Harcama Birimi veya Birimleri	Planlama ve Yatırım Dairesi Başkanlığı		
Ekonomik Kod	2016		
01	Personel Giderleri	0,00 TL	
02	SGK Devlet Primi Giderleri	0,00 TL	
03	Mal ve Hizmet Alım Giderleri	0,00 TL	
04	Faiz Giderleri	0,00 TL	
05	Cari Transferler	0,00 TL	
06	Sermaye Giderleri	750.000,00 TL	
07	Sermaye Transferleri	0,00 TL	
08	Borç verme	0,00 TL	
Toplam Bütçe Kaynak İhtiyacı		750.000,00 TL	
Bütçe Dışı Kaynak	Döner Sermaye	0,00 TL	
	Diğer Yurt İçi	0,00 TL	
	Yurt Dışı	0,00 TL	
Toplam Bütçe Dışı Kaynak İhtiyacı		0,00 TL	
Toplam Kaynak İhtiyacı		750.000,00 TL	

FAALİYET MALİYETLERİ TABLOSU

İdare Adı	TISKİ GENEL MÜDÜRLÜĞÜ		
Performans Hedefi	10.2: Yeni İçme suyu Ana İsale Hatlarının Yapılması		
Faaliyet Adı	Araklı Merkezköy Yoncalı- Yıldızlı- Düzköy- Kaymaklı- Yeşilköy- Bereketli- Halilli Grup İçme suyu Şebeke İnşaatı		
Sorumlu Harcama Birimi veya Birimleri	Planlama ve Yatırım Dairesi Başkanlığı		
Ekonomik Kod	2016		
01	Personel Giderleri	0,00 TL	
02	SGK Devlet Primi Giderleri	0,00 TL	
03	Mal ve Hizmet Alım Giderleri	0,00 TL	
04	Faiz Giderleri	0,00 TL	
05	Cari Transferler	0,00 TL	
06	Sermaye Giderleri	750.000,00 TL	
07	Sermaye Transferleri	0,00 TL	
08	Borç verme	0,00 TL	
Toplam Bütçe Kaynak İhtiyacı		750.000,00 TL	
Bütçe Dışı Kaynak	Döner Sermaye	0,00 TL	
	Diğer Yurt İçi	0,00 TL	
	Yurt Dışı	0,00 TL	
Toplam Bütçe Dışı Kaynak İhtiyacı		0,00 TL	
Toplam Kaynak İhtiyacı		750.000,00 TL	

FAALİYET MALİYETLERİ TABLOSU

İdare Adı	TISKİ GENEL MÜDÜRLÜĞÜ		
Performans Hedefi	10.2: Yeni İçme suyu Ana İsale Hatlarının Yapılması		
Faaliyet Adı	Araklı Yeniköy Mah. İçme suyu İnşaatı		
Sorumlu Harcama Birimi veya Birimleri	Planlama ve Yatırım Dairesi Başkanlığı		
Ekonomik Kod	2016		
01	Personel Giderleri	0,00 TL	
02	SGK Devlet Primi Giderleri	0,00 TL	
03	Mal ve Hizmet Alım Giderleri	0,00 TL	
04	Faiz Giderleri	0,00 TL	
05	Cari Transferler	0,00 TL	
06	Sermaye Giderleri	150.000,00 TL	
07	Sermaye Transferleri	0,00 TL	
08	Borç verme	0,00 TL	
Toplam Bütçe Kaynak İhtiyacı		150.000,00 TL	
Bütçe Dışı Kaynak	Döner Sermaye	0,00 TL	
	Diğer Yurt İçi	0,00 TL	
	Yurt Dışı	0,00 TL	
Toplam Bütçe Dışı Kaynak İhtiyacı		0,00 TL	
Toplam Kaynak İhtiyacı		150.000,00 TL	

FAALİYET MALİYETLERİ TABLOSU

İdare Adı	TISKİ GENEL MÜDÜRLÜĞÜ		
Performans Hedefi	10.2: Yeni İçme suyu Ana İsale Hatlarının Yapılması		
Faaliyet Adı	Arsin Merkez Yenimahalle İçme suyu Şebeke İnşaatı		
Sorumlu Harcama Birimi veya Birimleri	Planlama ve Yatırım Dairesi Başkanlığı		
Ekonomik Kod	2016		
01	Personel Giderleri	0,00 TL	
02	SGK Devlet Primi Giderleri	0,00 TL	
03	Mal ve Hizmet Alım Giderleri	0,00 TL	
04	Faiz Giderleri	0,00 TL	
05	Cari Transferler	0,00 TL	
06	Sermaye Giderleri	500.000,00 TL	
07	Sermaye Transferleri	0,00 TL	
08	Borç verme	0,00 TL	
Toplam Bütçe Kaynak İhtiyacı		500.000,00 TL	
Bütçe Dışı Kaynak	Döner Sermaye	0,00 TL	
	Diğer Yurt İçi	0,00 TL	
	Yurt Dışı	0,00 TL	
Toplam Bütçe Dışı Kaynak İhtiyacı		0,00 TL	
Toplam Kaynak İhtiyacı		500.000,00 TL	

FAALİYET MALİYETLERİ TABLOSU

İdare Adı	TISKİ GENEL MÜDÜRLÜĞÜ	
Performans Hedefi	10.2: Yeni İçme suyu Ana İsale Hatlarının Yapılması	
Faaliyet Adı	Beşikdüzü Yenicamii Mah. İçme suyu İnşaatı	
Sorumlu Harcama Birimi veya Birimleri	Planlama ve Yatırım Dairesi Başkanlığı	
Ekonomik Kod	2016	
01	Personel Giderleri	0,00 TL
02	SGK Devlet Primi Giderleri	0,00 TL
03	Mal ve Hizmet Alım Giderleri	0,00 TL
04	Faiz Giderleri	0,00 TL
05	Cari Transferler	0,00 TL
06	Sermaye Giderleri	100.000,00 TL
07	Sermaye Transferleri	0,00 TL
08	Borç verme	0,00 TL
Toplam Bütçe Kaynak İhtiyacı		100.000,00 TL
Bütçe Dışı Kaynak	Döner Sermaye	0,00 TL
	Diğer Yurt İçi	0,00 TL
	Yurt Dışı	0,00 TL
Toplam Bütçe Dışı Kaynak İhtiyacı		0,00 TL
Toplam Kaynak İhtiyacı		100.000,00 TL

FAALİYET MALİYETLERİ TABLOSU

İdare Adı	TISKİ GENEL MÜDÜRLÜĞÜ	
Performans Hedefi	10.2: Yeni İçme suyu Ana İsale Hatlarının Yapılması	
Faaliyet Adı	Çarşıbaşı Kaleköy Mah. İçme suyu Şebeke İnşaatı	
Sorumlu Harcama Birimi veya Birimleri	Planlama ve Yatırım Dairesi Başkanlığı	
Ekonomik Kod	2016	
01	Personel Giderleri	0,00 TL
02	SGK Devlet Primi Giderleri	0,00 TL
03	Mal ve Hizmet Alım Giderleri	0,00 TL
04	Faiz Giderleri	0,00 TL
05	Cari Transferler	0,00 TL
06	Sermaye Giderleri	150.000,00 TL
07	Sermaye Transferleri	0,00 TL
08	Borç verme	0,00 TL
Toplam Bütçe Kaynak İhtiyacı		150.000,00 TL
Bütçe Dışı Kaynak	Döner Sermaye	0,00 TL
	Diğer Yurt İçi	0,00 TL
	Yurt Dışı	0,00 TL
Toplam Bütçe Dışı Kaynak İhtiyacı		0,00 TL
Toplam Kaynak İhtiyacı		150.000,00 TL

FAALİYET MALİYETLERİ TABLOSU

İdare Adı	TISKİ GENEL MÜDÜRLÜĞÜ	
Performans Hedefi	10.2: Yeni İçme suyu Ana İsale Hatlarının Yapılması	
Faaliyet Adı	Çaykara Çambaşı Mah. İçme suyu Şebeke İnşaatı	
Sorumlu Harcama Birimi veya Birimleri	Planlama ve Yatırım Dairesi Başkanlığı	
Ekonomik Kod	2016	
01	Personel Giderleri	0,00 TL
02	SGK Devlet Primi Giderleri	0,00 TL
03	Mal ve Hizmet Alım Giderleri	0,00 TL
04	Faiz Giderleri	0,00 TL
05	Cari Transferler	0,00 TL
06	Sermaye Giderleri	250.000,00 TL
07	Sermaye Transferleri	0,00 TL
08	Borç verme	0,00 TL
Toplam Bütçe Kaynak İhtiyacı		250.000,00 TL
Bütçe Dışı Kaynak	Döner Sermaye	0,00 TL
	Diğer Yurt İçi	0,00 TL
	Yurt Dışı	0,00 TL
Toplam Bütçe Dışı Kaynak İhtiyacı		0,00 TL
Toplam Kaynak İhtiyacı		250.000,00 TL

FAALİYET MALİYETLERİ TABLOSU

İdare Adı	TISKİ GENEL MÜDÜRLÜĞÜ	
Performans Hedefi	10.2: Yeni İçme suyu Ana İsale Hatlarının Yapılması	
Faaliyet Adı	Çaykara Çamlıbel Mah. İçme suyu Şebeke İnşaatı	
Sorumlu Harcama Birimi veya Birimleri	Planlama ve Yatırım Dairesi Başkanlığı	
Ekonomik Kod	2016	
01	Personel Giderleri	0,00 TL
02	SGK Devlet Primi Giderleri	0,00 TL
03	Mal ve Hizmet Alım Giderleri	0,00 TL
04	Faiz Giderleri	0,00 TL
05	Cari Transferler	0,00 TL
06	Sermaye Giderleri	250.000,00 TL
07	Sermaye Transferleri	0,00 TL
08	Borç verme	0,00 TL
Toplam Bütçe Kaynak İhtiyacı		250.000,00 TL
Bütçe Dışı Kaynak	Döner Sermaye	0,00 TL
	Diğer Yurt İçi	0,00 TL
	Yurt Dışı	0,00 TL
Toplam Bütçe Dışı Kaynak İhtiyacı		0,00 TL
Toplam Kaynak İhtiyacı		250.000,00 TL

FAALİYET MALİYETLERİ TABLOSU

İdare Adı	TISKI GENEL MÜDÜRLÜĞÜ		
Performans Hedefi	10.2: Yeni İçme suyu Ana İsale Hatlarının Yapılması		
Faaliyet Adı	Çaykara Köknar Mah. İçme suyu İnşaatı		
Sorumlu Harcama Birimi veya Birimleri	Planlama ve Yatırım Dairesi Başkanlığı		
Ekonomik Kod	2016		
01	Personel Giderleri	0,00 TL	
02	SGK Devlet Primi Giderleri	0,00 TL	
03	Mal ve Hizmet Alım Giderleri	0,00 TL	
04	Faiz Giderleri	0,00 TL	
05	Cari Transferler	0,00 TL	
06	Sermaye Giderleri	500.000,00 TL	
07	Sermaye Transferleri	0,00 TL	
08	Borç verme	0,00 TL	
Toplam Bütçe Kaynak İhtiyacı		500.000,00 TL	
Bütçe Dışı Kaynak	Döner Sermaye	0,00 TL	
	Diğer Yurt İçi	0,00 TL	
	Yurt Dışı	0,00 TL	
Toplam Bütçe Dışı Kaynak İhtiyacı		0,00 TL	
Toplam Kaynak İhtiyacı		500.000,00 TL	

FAALİYET MALİYETLERİ TABLOSU

İdare Adı	TISKI GENEL MÜDÜRLÜĞÜ		
Performans Hedefi	10.2: Yeni İçme suyu Ana İsale Hatlarının Yapılması		
Faaliyet Adı	Dernekpazarı Çayırbaşı Mah. Kostar Membai İçme suyu Ana İsale Hattı İnşaatı		
Sorumlu Harcama Birimi veya Birimleri	Planlama ve Yatırım Dairesi Başkanlığı		
Ekonomik Kod	2016		
01	Personel Giderleri	0,00 TL	
02	SGK Devlet Primi Giderleri	0,00 TL	
03	Mal ve Hizmet Alım Giderleri	0,00 TL	
04	Faiz Giderleri	0,00 TL	
05	Cari Transferler	0,00 TL	
06	Sermaye Giderleri	250.000,00 TL	
07	Sermaye Transferleri	0,00 TL	
08	Borç verme	0,00 TL	
Toplam Bütçe Kaynak İhtiyacı		250.000,00 TL	
Bütçe Dışı Kaynak	Döner Sermaye	0,00 TL	
	Diğer Yurt İçi	0,00 TL	
	Yurt Dışı	0,00 TL	
Toplam Bütçe Dışı Kaynak İhtiyacı		0,00 TL	
Toplam Kaynak İhtiyacı		250.000,00 TL	

FAALİYET MALİYETLERİ TABLOSU

İdare Adı	TISKI GENEL MÜDÜRLÜĞÜ		
Performans Hedefi	10.2: Yeni İçme suyu Ana İsale Hatlarının Yapılması		
Faaliyet Adı	Düzköy Çal Mah. Su Alma Yapısı ve Abone Bağlantı İnşaatı		
Sorumlu Harcama Birimi veya Birimleri	Planlama ve Yatırım Dairesi Başkanlığı		
Ekonomik Kod	2016		
01	Personel Giderleri	0,00 TL	
02	SGK Devlet Primi Giderleri	0,00 TL	
03	Mal ve Hizmet Alım Giderleri	0,00 TL	
04	Faiz Giderleri	0,00 TL	
05	Cari Transferler	0,00 TL	
06	Sermaye Giderleri	250.000,00 TL	
07	Sermaye Transferleri	0,00 TL	
08	Borç verme	0,00 TL	
Toplam Bütçe Kaynak İhtiyacı		250.000,00 TL	
Bütçe Dışı Kaynak	Döner Sermaye	0,00 TL	
	Diğer Yurt İçi	0,00 TL	
	Yurt Dışı	0,00 TL	
Toplam Bütçe Dışı Kaynak İhtiyacı		0,00 TL	
Toplam Kaynak İhtiyacı		250.000,00 TL	

FAALİYET MALİYETLERİ TABLOSU

İdare Adı	TISKI GENEL MÜDÜRLÜĞÜ		
Performans Hedefi	10.2: Yeni İçme suyu Ana İsale Hatlarının Yapılması		
Faaliyet Adı	Hayrat Balaban Mah. İçme suyu Su Alma Yapısı Tadilat İnşaatı		
Sorumlu Harcama Birimi veya Birimleri	Planlama ve Yatırım Dairesi Başkanlığı		
Ekonomik Kod	2016		
01	Personel Giderleri	0,00 TL	
02	SGK Devlet Primi Giderleri	0,00 TL	
03	Mal ve Hizmet Alım Giderleri	0,00 TL	
04	Faiz Giderleri	0,00 TL	
05	Cari Transferler	0,00 TL	
06	Sermaye Giderleri	150.000,00 TL	
07	Sermaye Transferleri	0,00 TL	
08	Borç verme	0,00 TL	
Toplam Bütçe Kaynak İhtiyacı		150.000,00 TL	
Bütçe Dışı Kaynak	Döner Sermaye	0,00 TL	
	Diğer Yurt İçi	0,00 TL	
	Yurt Dışı	0,00 TL	
Toplam Bütçe Dışı Kaynak İhtiyacı		0,00 TL	
Toplam Kaynak İhtiyacı		150.000,00 TL	

FAALİYET MALİYETLERİ TABLOSU

İdare Adı	TISKI GENEL MÜDÜRLÜĞÜ	
Performans Hedefi	10.2: Yeni İçme suyu Ana İsale Hatlarının Yapılması	
Faaliyet Adı	Hayrat Hamzalı Mah. İçme suyu İnşaatı	
Sorumlu Harcama Birimi veya Birimleri	Planlama ve Yatırım Dairesi Başkanlığı	
Ekonomik Kod	2016	
01	Personel Giderleri	0,00 TL
02	SGK Devlet Primi Giderleri	0,00 TL
03	Mal ve Hizmet Alım Giderleri	0,00 TL
04	Faiz Giderleri	0,00 TL
05	Cari Transferler	0,00 TL
06	Sermaye Giderleri	100.000,00 TL
07	Sermaye Transferleri	0,00 TL
08	Borç verme	0,00 TL
Toplam Bütçe Kaynak İhtiyacı		100.000,00 TL
Bütçe Dışı Kaynak	Döner Sermaye	0,00 TL
	Diğer Yurt İçi	0,00 TL
	Yurt Dışı	0,00 TL
Toplam Bütçe Dışı Kaynak İhtiyacı		0,00 TL
Toplam Kaynak İhtiyacı		100.000,00 TL

FAALİYET MALİYETLERİ TABLOSU

İdare Adı	TISKI GENEL MÜDÜRLÜĞÜ	
Performans Hedefi	10.2: Yeni İçme suyu Ana İsale Hatlarının Yapılması	
Faaliyet Adı	Hayrat Köyceğiz Mah. Düz Mevkii İçme suyu Şebeke İnşaatı	
Sorumlu Harcama Birimi veya Birimleri	Planlama ve Yatırım Dairesi Başkanlığı	
Ekonomik Kod	2016	
01	Personel Giderleri	0,00 TL
02	SGK Devlet Primi Giderleri	0,00 TL
03	Mal ve Hizmet Alım Giderleri	0,00 TL
04	Faiz Giderleri	0,00 TL
05	Cari Transferler	0,00 TL
06	Sermaye Giderleri	150.000,00 TL
07	Sermaye Transferleri	0,00 TL
08	Borç verme	0,00 TL
Toplam Bütçe Kaynak İhtiyacı		150.000,00 TL
Bütçe Dışı Kaynak	Döner Sermaye	0,00 TL
	Diğer Yurt İçi	0,00 TL
	Yurt Dışı	0,00 TL
Toplam Bütçe Dışı Kaynak İhtiyacı		0,00 TL
Toplam Kaynak İhtiyacı		150.000,00 TL

FAALİYET MALİYETLERİ TABLOSU

İdare Adı	TISKI GENEL MÜDÜRLÜĞÜ		
Performans Hedefi	10.2: Yeni İçme suyu Ana İsale Hatlarının Yapılması		
Faaliyet Adı	Hayrat Merkez Mah. Ayane Mevkii ve 100 Tonluk Depo İnşaatı		
Sorumlu Harcama Birimi veya Birimleri	Planlama ve Yatırım Dairesi Başkanlığı		
Ekonomik Kod	2016		
01	Personel Giderleri	0,00 TL	
02	SGK Devlet Primi Giderleri	0,00 TL	
03	Mal ve Hizmet Alım Giderleri	100.000,00 TL	
04	Faiz Giderleri	0,00 TL	
05	Cari Transferler	0,00 TL	
06	Sermaye Giderleri	0,00 TL	
07	Sermaye Transferleri	0,00 TL	
08	Borç verme	0,00 TL	
Toplam Bütçe Kaynak İhtiyacı		100.000,00 TL	
Bütçe Dışı Kaynak	Döner Sermaye	0,00 TL	
	Diğer Yurt İçi	0,00 TL	
	Yurt Dışı	0,00 TL	
Toplam Bütçe Dışı Kaynak İhtiyacı		0,00 TL	
Toplam Kaynak İhtiyacı		100.000,00 TL	

FAALİYET MALİYETLERİ TABLOSU

İdare Adı	TISKI GENEL MÜDÜRLÜĞÜ		
Performans Hedefi	10.2: Yeni İçme suyu Ana İsale Hatlarının Yapılması		
Faaliyet Adı	Maçka Bakımlı- Ortaköy- Bağışlı- Başar Mah. Su Alma Yapısı İnşaatı		
Sorumlu Harcama Birimi veya Birimleri	Planlama ve Yatırım Dairesi Başkanlığı		
Ekonomik Kod	2016		
01	Personel Giderleri	0,00 TL	
02	SGK Devlet Primi Giderleri	0,00 TL	
03	Mal ve Hizmet Alım Giderleri	0,00 TL	
04	Faiz Giderleri	0,00 TL	
05	Cari Transferler	0,00 TL	
06	Sermaye Giderleri	250.000,00 TL	
07	Sermaye Transferleri	0,00 TL	
08	Borç verme	0,00 TL	
Toplam Bütçe Kaynak İhtiyacı		250.000,00 TL	
Bütçe Dışı Kaynak	Döner Sermaye	0,00 TL	
	Diğer Yurt İçi	0,00 TL	
	Yurt Dışı	0,00 TL	
Toplam Bütçe Dışı Kaynak İhtiyacı		0,00 TL	
Toplam Kaynak İhtiyacı		250.000,00 TL	

FAALİYET MALİYETLERİ TABLOSU

İdare Adı	TISKI GENEL MÜDÜRLÜĞÜ		
Performans Hedefi	10.2: Yeni İçme suyu Ana İsale Hatlarının Yapılması		
Faaliyet Adı	Maçka Bakırcılar- Yazlık- Zaferli - Kapıköy Grup İçme suyu İnşaatı		
Sorumlu Harcama Birimi veya Birimleri	Planlama ve Yatırım Dairesi Başkanlığı		
Ekonomik Kod	2016		
01	Personel Giderleri	0,00 TL	
02	SGK Devlet Primi Giderleri	0,00 TL	
03	Mal ve Hizmet Alım Giderleri	0,00 TL	
04	Faiz Giderleri	0,00 TL	
05	Cari Transferler	0,00 TL	
06	Sermaye Giderleri	500.000,00 TL	
07	Sermaye Transferleri	0,00 TL	
08	Borç verme	0,00 TL	
Toplam Bütçe Kaynak İhtiyacı		500.000,00 TL	
Bütçe Dışı Kaynak	Döner Sermaye	0,00 TL	
	Diğer Yurt İçi	0,00 TL	
	Yurt Dışı	0,00 TL	
Toplam Bütçe Dışı Kaynak İhtiyacı		0,00 TL	
Toplam Kaynak İhtiyacı		500.000,00 TL	

FAALİYET MALİYETLERİ TABLOSU

İdare Adı	TISKI GENEL MÜDÜRLÜĞÜ		
Performans Hedefi	10.2: Yeni İçme suyu Ana İsale Hatlarının Yapılması		
Faaliyet Adı	Maçka Hamsiköy Mah. Bekçiler Mevkii İçme suyu Ana İsale Hatı İnşaatı		
Sorumlu Harcama Birimi veya Birimleri	Planlama ve Yatırım Dairesi Başkanlığı		
Ekonomik Kod	2016		
01	Personel Giderleri	0,00 TL	
02	SGK Devlet Primi Giderleri	0,00 TL	
03	Mal ve Hizmet Alım Giderleri	0,00 TL	
04	Faiz Giderleri	0,00 TL	
05	Cari Transferler	0,00 TL	
06	Sermaye Giderleri	150.000,00 TL	
07	Sermaye Transferleri	0,00 TL	
08	Borç verme	0,00 TL	
Toplam Bütçe Kaynak İhtiyacı		150.000,00 TL	
Bütçe Dışı Kaynak	Döner Sermaye	0,00 TL	
	Diğer Yurt İçi	0,00 TL	
	Yurt Dışı	0,00 TL	
Toplam Bütçe Dışı Kaynak İhtiyacı		0,00 TL	
Toplam Kaynak İhtiyacı		150.000,00 TL	

FAALİYET MALİYETLERİ TABLOSU

İdare Adı	TISKI GENEL MÜDÜRLÜĞÜ	
Performans Hedefi	10.2: Yeni İçme suyu Ana İsale Hatlarının Yapılması	
Faaliyet Adı	Maçka Mataracı Mah. İçme suyu İnşaatı	
Sorumlu Harcama Birimi veya Birimleri	Planlama ve Yatırım Dairesi Başkanlığı	
Ekonomik Kod	2016	
01	Personel Giderleri	0,00 TL
02	SGK Devlet Primi Giderleri	0,00 TL
03	Mal ve Hizmet Alım Giderleri	0,00 TL
04	Faiz Giderleri	0,00 TL
05	Cari Transferler	0,00 TL
06	Sermaye Giderleri	250.000,00 TL
07	Sermaye Transferleri	0,00 TL
08	Borç verme	0,00 TL
Toplam Bütçe Kaynak İhtiyacı		250.000,00 TL
Bütçe Dışı Kaynak	Döner Sermaye	0,00 TL
	Diğer Yurt İçi	0,00 TL
	Yurt Dışı	0,00 TL
Toplam Bütçe Dışı Kaynak İhtiyacı		0,00 TL
Toplam Kaynak İhtiyacı		250.000,00 TL

FAALİYET MALİYETLERİ TABLOSU

İdare Adı	TISKI GENEL MÜDÜRLÜĞÜ	
Performans Hedefi	10.2: Yeni İçme suyu Ana İsale Hatlarının Yapılması	
Faaliyet Adı	Maçka Yeniköy Mah. Bibat Mevkii İçme suyu İnşaatı	
Sorumlu Harcama Birimi veya Birimleri	Planlama ve Yatırım Dairesi Başkanlığı	
Ekonomik Kod	2016	
01	Personel Giderleri	0,00 TL
02	SGK Devlet Primi Giderleri	0,00 TL
03	Mal ve Hizmet Alım Giderleri	0,00 TL
04	Faiz Giderleri	0,00 TL
05	Cari Transferler	0,00 TL
06	Sermaye Giderleri	100.000,00 TL
07	Sermaye Transferleri	0,00 TL
08	Borç verme	0,00 TL
Toplam Bütçe Kaynak İhtiyacı		100.000,00 TL
Bütçe Dışı Kaynak	Döner Sermaye	0,00 TL
	Diğer Yurt İçi	0,00 TL
	Yurt Dışı	0,00 TL
Toplam Bütçe Dışı Kaynak İhtiyacı		0,00 TL
Toplam Kaynak İhtiyacı		100.000,00 TL

FAALİYET MALİYETLERİ TABLOSU

İdare Adı	TISKI GENEL MÜDÜRLÜĞÜ	
Performans Hedefi	10.2: Yeni İçme suyu Ana İsale Hatlarının Yapılması	
Faaliyet Adı	Of Cumapazarı Mah. İçme suyu Arıtma İnşaatı	
Sorumlu Harcama Birimi veya Birimleri	Planlama ve Yatırım Dairesi Başkanlığı	
Ekonomik Kod	2016	
01	Personel Giderleri	0,00 TL
02	SGK Devlet Primi Giderleri	0,00 TL
03	Mal ve Hizmet Alım Giderleri	0,00 TL
04	Faiz Giderleri	0,00 TL
05	Cari Transferler	0,00 TL
06	Sermaye Giderleri	250.000,00 TL
07	Sermaye Transferleri	0,00 TL
08	Borç verme	0,00 TL
Toplam Bütçe Kaynak İhtiyacı		250.000,00 TL
Bütçe Dışı Kaynak	Döner Sermaye	0,00 TL
	Diğer Yurt İçi	0,00 TL
	Yurt Dışı	0,00 TL
Toplam Bütçe Dışı Kaynak İhtiyacı		0,00 TL
Toplam Kaynak İhtiyacı		250.000,00 TL

FAALİYET MALİYETLERİ TABLOSU

İdare Adı	TISKI GENEL MÜDÜRLÜĞÜ	
Performans Hedefi	10.2: Yeni İçme suyu Ana İsale Hatlarının Yapılması	
Faaliyet Adı	Of Merkez İçme suyu Terfi Hatları Yenilenmesi	
Sorumlu Harcama Birimi veya Birimleri	Planlama ve Yatırım Dairesi Başkanlığı	
Ekonomik Kod	2016	
01	Personel Giderleri	0,00 TL
02	SGK Devlet Primi Giderleri	0,00 TL
03	Mal ve Hizmet Alım Giderleri	0,00 TL
04	Faiz Giderleri	0,00 TL
05	Cari Transferler	0,00 TL
06	Sermaye Giderleri	300.000,00 TL
07	Sermaye Transferleri	0,00 TL
08	Borç verme	0,00 TL
Toplam Bütçe Kaynak İhtiyacı		300.000,00 TL
Bütçe Dışı Kaynak	Döner Sermaye	0,00 TL
	Diğer Yurt İçi	0,00 TL
	Yurt Dışı	0,00 TL
Toplam Bütçe Dışı Kaynak İhtiyacı		0,00 TL
Toplam Kaynak İhtiyacı		300.000,00 TL

FAALİYET MALİYETLERİ TABLOSU

İdare Adı	TISKI GENEL MÜDÜRLÜĞÜ	
Performans Hedefi	10.2: Yeni İçme suyu Ana İsale Hatlarının Yapılması	
Faaliyet Adı	Of- Hayrat Grup İçme suyu Şebeke Bakım Onarım İnşaatı	
Sorumlu Harcama Birimi veya Birimleri	Planlama ve Yatırım Dairesi Başkanlığı	
Ekonomik Kod	2016	
01	Personel Giderleri	0,00 TL
02	SGK Devlet Primi Giderleri	0,00 TL
03	Mal ve Hizmet Alım Giderleri	0,00 TL
04	Faiz Giderleri	0,00 TL
05	Cari Transferler	0,00 TL
06	Sermaye Giderleri	300.000,00 TL
07	Sermaye Transferleri	0,00 TL
08	Borç verme	0,00 TL
Toplam Bütçe Kaynak İhtiyacı		300.000,00 TL
Bütçe Dışı Kaynak	Döner Sermaye	0,00 TL
	Diğer Yurt İçi	0,00 TL
	Yurt Dışı	0,00 TL
Toplam Bütçe Dışı Kaynak İhtiyacı		0,00 TL
Toplam Kaynak İhtiyacı		300.000,00 TL

FAALİYET MALİYETLERİ TABLOSU

İdare Adı	TISKI GENEL MÜDÜRLÜĞÜ	
Performans Hedefi		
Faaliyet Adı	Of Sugeldi Mah. İçme suyu İnşaatı	
Sorumlu Harcama Birimi veya Birimleri	Planlama ve Yatırım Dairesi Başkanlığı	
Ekonomik Kod	2016	
01	Personel Giderleri	0,00 TL
02	SGK Devlet Primi Giderleri	0,00 TL
03	Mal ve Hizmet Alım Giderleri	0,00 TL
04	Faiz Giderleri	0,00 TL
05	Cari Transferler	0,00 TL
06	Sermaye Giderleri	150.000,00 TL
07	Sermaye Transferleri	0,00 TL
08	Borç verme	0,00 TL
Toplam Bütçe Kaynak İhtiyacı		150.000,00 TL
Bütçe Dışı Kaynak	Döner Sermaye	0,00 TL
	Diğer Yurt İçi	0,00 TL
	Yurt Dışı	0,00 TL
Toplam Bütçe Dışı Kaynak İhtiyacı		0,00 TL
Toplam Kaynak İhtiyacı		150.000,00 TL

FAALİYET MALİYETLERİ TABLOSU

İdare Adı	TISKI GENEL MÜDÜRLÜĞÜ	
Performans Hedefi	10.2: Yeni İçme suyu Ana İsale Hatlarının Yapılması	
Faaliyet Adı	Of Uğurlu Mah. Su Alma Yapısı İnşaatı	
Sorumlu Harcama Birimi veya Birimleri	Planlama ve Yatırım Dairesi Başkanlığı	
Ekonomik Kod		
	2016	
01	Personel Giderleri	0,00 TL
02	SGK Devlet Primi Giderleri	0,00 TL
03	Mal ve Hizmet Alım Giderleri	0,00 TL
04	Faiz Giderleri	0,00 TL
05	Cari Transferler	0,00 TL
06	Sermaye Giderleri	100.000,00 TL
07	Sermaye Transferleri	0,00 TL
08	Borç verme	0,00 TL
Toplam Bütçe Kaynak İhtiyacı		100.000,00 TL
Bütçe Dışı Kaynak	Döner Sermaye	0,00 TL
	Diğer Yurt İçi	0,00 TL
	Yurt Dışı	0,00 TL
Toplam Bütçe Dışı Kaynak İhtiyacı		0,00 TL
Toplam Kaynak İhtiyacı		100.000,00 TL

FAALİYET MALİYETLERİ TABLOSU

İdare Adı	TISKI GENEL MÜDÜRLÜĞÜ	
Performans Hedefi	10.2: Yeni İçme suyu Ana İsale Hatlarının Yapılması	
Faaliyet Adı	Ortahisar Kireçhane Mah. 2000m3 İçme suyu Deposu İnşaatı	
Sorumlu Harcama Birimi veya Birimleri	Planlama ve Yatırım Dairesi Başkanlığı	
Ekonomik Kod		
	2016	
01	Personel Giderleri	0,00 TL
02	SGK Devlet Primi Giderleri	0,00 TL
03	Mal ve Hizmet Alım Giderleri	0,00 TL
04	Faiz Giderleri	0,00 TL
05	Cari Transferler	0,00 TL
06	Sermaye Giderleri	500.000,00 TL
07	Sermaye Transferleri	0,00 TL
08	Borç verme	0,00 TL
Toplam Bütçe Kaynak İhtiyacı		500.000,00 TL
Bütçe Dışı Kaynak	Döner Sermaye	0,00 TL
	Diğer Yurt İçi	250.000,00 TL
	Yurt Dışı	0,00 TL
Toplam Bütçe Dışı Kaynak İhtiyacı		250.000,00 TL
Toplam Kaynak İhtiyacı		750.000,00 TL

FAALİYET MALİYETLERİ TABLOSU

İdare Adı	TISKI GENEL MÜDÜRLÜĞÜ	
Performans Hedefi	10.2: Yeni İçme suyu Ana İsale Hatlarının Yapılması	
Faaliyet Adı	Sürmene Dirlik Mah. İçme suyu İnşaatı	
Sorumlu Harcama Birimi veya Birimleri	Planlama ve Yatırım Dairesi Başkanlığı	
Ekonomik Kod	2016	
01	Personel Giderleri	0,00 TL
02	SGK Devlet Primi Giderleri	0,00 TL
03	Mal ve Hizmet Alım Giderleri	0,00 TL
04	Faiz Giderleri	0,00 TL
05	Cari Transferler	0,00 TL
06	Sermaye Giderleri	150.000,00 TL
07	Sermaye Transferleri	0,00 TL
08	Borç verme	0,00 TL
Toplam Bütçe Kaynak İhtiyacı		150.000,00 TL
Bütçe Dışı Kaynak	Döner Sermaye	0,00 TL
	Diğer Yurt İçi	0,00 TL
	Yurt Dışı	0,00 TL
Toplam Bütçe Dışı Kaynak İhtiyacı		0,00 TL
Toplam Kaynak İhtiyacı		150.000,00 TL

FAALİYET MALİYETLERİ TABLOSU

İdare Adı	TISKI GENEL MÜDÜRLÜĞÜ	
Performans Hedefi	10.2: Yeni İçme suyu Ana İsale Hatlarının Yapılması	
Faaliyet Adı	Sürmene Üzümlü - Petekli Grup İçme suyu Su Alma Yapısı Tadilat İnşaatı	
Sorumlu Harcama Birimi veya Birimleri	Planlama ve Yatırım Dairesi Başkanlığı	
Ekonomik Kod	2016	
01	Personel Giderleri	0,00 TL
02	SGK Devlet Primi Giderleri	0,00 TL
03	Mal ve Hizmet Alım Giderleri	0,00 TL
04	Faiz Giderleri	0,00 TL
05	Cari Transferler	0,00 TL
06	Sermaye Giderleri	250.000,00 TL
07	Sermaye Transferleri	0,00 TL
08	Borç verme	0,00 TL
Toplam Bütçe Kaynak İhtiyacı		250.000,00 TL
Bütçe Dışı Kaynak	Döner Sermaye	0,00 TL
	Diğer Yurt İçi	0,00 TL
	Yurt Dışı	0,00 TL
Toplam Bütçe Dışı Kaynak İhtiyacı		0,00 TL
Toplam Kaynak İhtiyacı		250.000,00 TL

FAALİYET MALİYETLERİ TABLOSU

İdare Adı	TISKİ GENEL MÜDÜRLÜĞÜ		
Performans Hedefi	10.2: Yeni İçme suyu Ana İsale Hatlarının Yapılması		
Faaliyet Adı	Sürmene Yeniay Mah. Çamlık Mevkii İçme suyu Şebeke İnşaatı		
Sorumlu Harcama Birimi veya Birimleri	Planlama ve Yatırım Dairesi Başkanlığı		
Ekonomik Kod	2016		
01	Personel Giderleri	0,00 TL	
02	SGK Devlet Primi Giderleri	0,00 TL	
03	Mal ve Hizmet Alım Giderleri	0,00 TL	
04	Faiz Giderleri	0,00 TL	
05	Cari Transferler	0,00 TL	
06	Sermaye Giderleri	100.000,00 TL	
07	Sermaye Transferleri	0,00 TL	
08	Borç verme	0,00 TL	
Toplam Bütçe Kaynak İhtiyacı		100.000,00 TL	
Bütçe Dışı Kaynak	Döner Sermaye	0,00 TL	
	Diğer Yurt İçi	0,00 TL	
	Yurt Dışı	0,00 TL	
Toplam Bütçe Dışı Kaynak İhtiyacı		0,00 TL	
Toplam Kaynak İhtiyacı		100.000,00 TL	

FAALİYET MALİYETLERİ TABLOSU

İdare Adı	TISKİ GENEL MÜDÜRLÜĞÜ		
Performans Hedefi	10.2: Yeni İçme suyu Ana İsale Hatlarının Yapılması		
Faaliyet Adı	Sürmene Yeniköy- Armutlu- Birlik- Fındıcak Mah. İçme suyu Şebeke İnşaatı		
Sorumlu Harcama Birimi veya Birimleri	Planlama ve Yatırım Dairesi Başkanlığı		
Ekonomik Kod	2016		
01	Personel Giderleri	0,00 TL	
02	SGK Devlet Primi Giderleri	0,00 TL	
03	Mal ve Hizmet Alım Giderleri	0,00 TL	
04	Faiz Giderleri	0,00 TL	
05	Cari Transferler	0,00 TL	
06	Sermaye Giderleri	500.000,00 TL	
07	Sermaye Transferleri	0,00 TL	
08	Borç verme	0,00 TL	
Toplam Bütçe Kaynak İhtiyacı		500.000,00 TL	
Bütçe Dışı Kaynak	Döner Sermaye	0,00 TL	
	Diğer Yurt İçi	0,00 TL	
	Yurt Dışı	0,00 TL	
Toplam Bütçe Dışı Kaynak İhtiyacı		0,00 TL	
Toplam Kaynak İhtiyacı		500.000,00 TL	

FAALİYET MALİYETLERİ TABLOSU

İdare Adı	TISKİ GENEL MÜDÜRLÜĞÜ		
Performans Hedefi	10.2: Yeni İçme suyu Ana İsale Hatlarının Yapılması		
Faaliyet Adı	Şalpazarı Oniki Mahalle Grup İçme suyu Arıtma İnşaatı		
Sorumlu Harcama Birimi veya Birimleri	Planlama ve Yatırım Dairesi Başkanlığı		
Ekonomik Kod	2016		
01	Personel Giderleri	0,00 TL	
02	SGK Devlet Primi Giderleri	0,00 TL	
03	Mal ve Hizmet Alım Giderleri	0,00 TL	
04	Faiz Giderleri	0,00 TL	
05	Cari Transferler	0,00 TL	
06	Sermaye Giderleri	250.000,00 TL	
07	Sermaye Transferleri	0,00 TL	
08	Borç verme	0,00 TL	
Toplam Bütçe Kaynak İhtiyacı		250.000,00 TL	
Bütçe Dışı Kaynak	Döner Sermaye	0,00 TL	
	Diğer Yurt İçi	0,00 TL	
	Yurt Dışı	0,00 TL	
Toplam Bütçe Dışı Kaynak İhtiyacı		0,00 TL	
Toplam Kaynak İhtiyacı		250.000,00 TL	

FAALİYET MALİYETLERİ TABLOSU

İdare Adı	TISKI GENEL MÜDÜRLÜĞÜ	
Performans Hedefi	10.2: Yeni İçme suyu Ana İsale Hatlarının Yapılması	
Faaliyet Adı	Tonya Büyükmahalle İçme suyu Şebeke İnşaatı	
Sorumlu Harcama Birimi veya Birimleri	Planlama ve Yatırım Dairesi Başkanlığı	
Ekonomik Kod		
01	Personel Giderleri	0,00 TL
02	SGK Devlet Primi Giderleri	0,00 TL
03	Mal ve Hizmet Alım Giderleri	0,00 TL
04	Faiz Giderleri	0,00 TL
05	Cari Transferler	0,00 TL
06	Sermaye Giderleri	200.000,00 TL
07	Sermaye Transferleri	0,00 TL
08	Borç verme	0,00 TL
Toplam Bütçe Kaynak İhtiyacı		200.000,00 TL
Bütçe Dışı Kaynak	Döner Sermaye	0,00 TL
	Diğer Yurt İçi	0,00 TL
	Yurt Dışı	0,00 TL
Toplam Bütçe Dışı Kaynak İhtiyacı		0,00 TL
Toplam Kaynak İhtiyacı		200.000,00 TL

FAALİYET MALİYETLERİ TABLOSU

İdare Adı	TISKI GENEL MÜDÜRLÜĞÜ	
Performans Hedefi	10.2: Yeni İçme suyu Ana İsale Hatlarının Yapılması	
Faaliyet Adı	Tonya Çayırıçi Mah. İçme suyu İlave Kaynak İnşaatı	
Sorumlu Harcama Birimi veya Birimleri	Planlama ve Yatırım Dairesi Başkanlığı	
Ekonomik Kod		
01	Personel Giderleri	0,00 TL
02	SGK Devlet Primi Giderleri	0,00 TL
03	Mal ve Hizmet Alım Giderleri	0,00 TL
04	Faiz Giderleri	0,00 TL
05	Cari Transferler	0,00 TL
06	Sermaye Giderleri	100.000,00 TL
07	Sermaye Transferleri	0,00 TL
08	Borç verme	0,00 TL
Toplam Bütçe Kaynak İhtiyacı		100.000,00 TL
Bütçe Dışı Kaynak	Döner Sermaye	0,00 TL
	Diğer Yurt İçi	0,00 TL
	Yurt Dışı	0,00 TL
Toplam Bütçe Dışı Kaynak İhtiyacı		0,00 TL
Toplam Kaynak İhtiyacı		100.000,00 TL

FAALİYET MALİYETLERİ TABLOSU

İdare Adı	TISKI GENEL MÜDÜRLÜĞÜ	
Performans Hedefi	10.2: Yeni İçme suyu Ana İsale Hatlarının Yapılması	
Faaliyet Adı	Tonya Melikşah Grup İçme suyu Arıtma İnşaatı	
Sorumlu Harcama Birimi veya Birimleri	Planlama ve Yatırım Dairesi Başkanlığı	
Ekonomik Kod	2016	
01	Personel Giderleri	0,00 TL
02	SGK Devlet Primi Giderleri	0,00 TL
03	Mal ve Hizmet Alım Giderleri	0,00 TL
04	Faiz Giderleri	0,00 TL
05	Cari Transferler	0,00 TL
06	Sermaye Giderleri	750.000,00 TL
07	Sermaye Transferleri	0,00 TL
08	Borç verme	0,00 TL
Toplam Bütçe Kaynak İhtiyacı		750.000,00 TL
Bütçe Dışı Kaynak	Döner Sermaye	0,00 TL
	Diğer Yurt İçi	0,00 TL
	Yurt Dışı	0,00 TL
Toplam Bütçe Dışı Kaynak İhtiyacı		0,00 TL
Toplam Kaynak İhtiyacı		750.000,00 TL

FAALİYET MALİYETLERİ TABLOSU

İdare Adı	TISKI GENEL MÜDÜRLÜĞÜ	
Performans Hedefi	10.2: Yeni İçme suyu Ana İsale Hatlarının Yapılması	
Faaliyet Adı	Vakfıkebir Aydoğdu Mah. 100 m3 İçme suyu Depo İnşaatı	
Sorumlu Harcama Birimi veya Birimleri	Planlama ve Yatırım Dairesi Başkanlığı	
Ekonomik Kod	2016	
01	Personel Giderleri	0,00 TL
02	SGK Devlet Primi Giderleri	0,00 TL
03	Mal ve Hizmet Alım Giderleri	0,00 TL
04	Faiz Giderleri	0,00 TL
05	Cari Transferler	0,00 TL
06	Sermaye Giderleri	100.000,00 TL
07	Sermaye Transferleri	0,00 TL
08	Borç verme	0,00 TL
Toplam Bütçe Kaynak İhtiyacı		100.000,00 TL
Bütçe Dışı Kaynak	Döner Sermaye	0,00 TL
	Diğer Yurt İçi	0,00 TL
	Yurt Dışı	0,00 TL
Toplam Bütçe Dışı Kaynak İhtiyacı		0,00 TL
Toplam Kaynak İhtiyacı		100.000,00 TL

FAALİYET MALİYETLERİ TABLOSU

İdare Adı		TISKİ GENEL MÜDÜRLÜĞÜ	
Performans Hedefi		10.2: Yeni İçme suyu Ana İsale Hatlarının Yapılması	
Faaliyet Adı		Vakıkebîr Tarlacık - Hacıköy Grup İçme suyu Su Alma Yapıları Tadilat İnşaatı	
Sorumlu Harcama Birimi veya Birimleri		Planlama ve Yatırım Dairesi Başkanlığı	
Ekonomik Kod		2016	
01	Personel Giderleri	0,00 TL	
02	SGK Devlet Primi Giderleri	0,00 TL	
03	Mal ve Hizmet Alım Giderleri	0,00 TL	
04	Faiz Giderleri	0,00 TL	
05	Cari Transferler	0,00 TL	
06	Sermaye Giderleri	150.000,00 TL	
07	Sermaye Transferleri	0,00 TL	
08	Borç verme	0,00 TL	
Toplam Bütçe Kaynak İhtiyacı		150.000,00 TL	
Bütçe Dışı Kaynak	Döner Sermaye	0,00 TL	
	Diğer Yurt İçi	0,00 TL	
	Yurt Dışı	0,00 TL	
Toplam Bütçe Dışı Kaynak İhtiyacı		0,00 TL	
Toplam Kaynak İhtiyacı		150.000,00 TL	

FAALİYET MALİYETLERİ TABLOSU

İdare Adı		TISKİ GENEL MÜDÜRLÜĞÜ	
Performans Hedefi		10.2: Yeni İçme suyu Ana İsale Hatlarının Yapılması	
Faaliyet Adı		Yomra Sancak Mah. İçme suyu Terfi Hatları İnşaatı	
Sorumlu Harcama Birimi veya Birimleri		Planlama ve Yatırım Dairesi Başkanlığı	
Ekonomik Kod		2016	
01	Personel Giderleri	0,00 TL	
02	SGK Devlet Primi Giderleri	0,00 TL	
03	Mal ve Hizmet Alım Giderleri	0,00 TL	
04	Faiz Giderleri	0,00 TL	
05	Cari Transferler	0,00 TL	
06	Sermaye Giderleri	500.000,00 TL	
07	Sermaye Transferleri	0,00 TL	
08	Borç verme	0,00 TL	
Toplam Bütçe Kaynak İhtiyacı		500.000,00 TL	
Bütçe Dışı Kaynak	Döner Sermaye	0,00 TL	
	Diğer Yurt İçi	0,00 TL	
	Yurt Dışı	0,00 TL	
Toplam Bütçe Dışı Kaynak İhtiyacı		0,00 TL	
Toplam Kaynak İhtiyacı		500.000,00 TL	

FAALİYET MALİYETLERİ TABLOSU

İdare Adı	TISKI GENEL MÜDÜRLÜĞÜ		
Performans Hedefi	10.2: Yeni İçme suyu Ana İsale Hatlarının Yapılması		
Faaliyet Adı	Yomra Yenice Mah. İçme suyu Şebeke İnşaatı		
Sorumlu Harcama Birimi veya Birimleri	Planlama ve Yatırım Dairesi Başkanlığı		
Ekonomik Kod	2016		
01	Personel Giderleri	0,00 TL	
02	SGK Devlet Primi Giderleri	0,00 TL	
03	Mal ve Hizmet Alım Giderleri	0,00 TL	
04	Faiz Giderleri	0,00 TL	
05	Cari Transferler	0,00 TL	
06	Sermaye Giderleri	250.000,00 TL	
07	Sermaye Transferleri	0,00 TL	
08	Borç verme	0,00 TL	
Toplam Bütçe Kaynak İhtiyacı		250.000,00 TL	
Bütçe Dışı Kaynak	Döner Sermaye	0,00 TL	
	Diğer Yurt İçi	0,00 TL	
	Yurt Dışı	0,00 TL	
Toplam Bütçe Dışı Kaynak İhtiyacı		0,00 TL	
Toplam Kaynak İhtiyacı		250.000,00 TL	

FAALİYET MALİYETLERİ TABLOSU

İdare Adı	TISKI GENEL MÜDÜRLÜĞÜ		
Performans Hedefi	10.2: Yeni İçme suyu Ana İsale Hatlarının Yapılması		
Faaliyet Adı	Of Fındıkoba Mah. İçme suyu Şebeke İnşaatı		
Sorumlu Harcama Birimi veya Birimleri	Planlama ve Yatırım Dairesi Başkanlığı		
Ekonomik Kod	2016		
01	Personel Giderleri	0,00 TL	
02	SGK Devlet Primi Giderleri	0,00 TL	
03	Mal ve Hizmet Alım Giderleri	0,00 TL	
04	Faiz Giderleri	0,00 TL	
05	Cari Transferler	0,00 TL	
06	Sermaye Giderleri	250.000,00 TL	
07	Sermaye Transferleri	0,00 TL	
08	Borç verme	0,00 TL	
Toplam Bütçe Kaynak İhtiyacı		250.000,00 TL	
Bütçe Dışı Kaynak	Döner Sermaye	0,00 TL	
	Diğer Yurt İçi	0,00 TL	
	Yurt Dışı	0,00 TL	
Toplam Bütçe Dışı Kaynak İhtiyacı		0,00 TL	
Toplam Kaynak İhtiyacı		250.000,00 TL	

FAALİYET MALİYETLERİ TABLOSU

İdare Adı	TISKI GENEL MÜDÜRLÜĞÜ		
Performans Hedefi	10.2: Yeni İçme suyu Ana İsale Hatlarının Yapılması		
Faaliyet Adı	Çağlayan-Yeşilbük-Dolaylı-Yeşilyurt Grup İçme suyu İnşaatı		
Sorumlu Harcama Birimi veya Birimleri	Planlama ve Yatırım Dairesi Başkanlığı		
Ekonomik Kod	2016		
01	Personel Giderleri	0,00 TL	
02	SGK Devlet Primi Giderleri	0,00 TL	
03	Mal ve Hizmet Alım Giderleri	0,00 TL	
04	Faiz Giderleri	0,00 TL	
05	Cari Transferler	0,00 TL	
06	Sermaye Giderleri	1.000.000,00 TL	
07	Sermaye Transferleri	0,00 TL	
08	Borç verme	0,00 TL	
Toplam Bütçe Kaynak İhtiyacı		1.000.000,00 TL	
Bütçe Dışı Kaynak	Döner Sermaye	0,00 TL	
	Diğer Yurt İçi	0,00 TL	
	Yurt Dışı	0,00 TL	
Toplam Bütçe Dışı Kaynak İhtiyacı		0,00 TL	
Toplam Kaynak İhtiyacı		1.000.000,00 TL	

FAALİYET MALİYETLERİ TABLOSU

İdare Adı	TISKI GENEL MÜDÜRLÜĞÜ		
Performans Hedefi	10.2: Yeni İçme suyu Ana İsale Hatlarının Yapılması		
Faaliyet Adı	Şalpazarı Sısdığı Terfili İçme suyu İnşaatı		
Sorumlu Harcama Birimi veya Birimleri	Planlama ve Yatırım Dairesi Başkanlığı		
Ekonomik Kod	2016		
01	Personel Giderleri	0,00 TL	
02	SGK Devlet Primi Giderleri	0,00 TL	
03	Mal ve Hizmet Alım Giderleri	0,00 TL	
04	Faiz Giderleri	0,00 TL	
05	Cari Transferler	0,00 TL	
06	Sermaye Giderleri	100.000,00 TL	
07	Sermaye Transferleri	0,00 TL	
08	Borç verme	0,00 TL	
Toplam Bütçe Kaynak İhtiyacı		100.000,00 TL	
Bütçe Dışı Kaynak	Döner Sermaye	0,00 TL	
	Diğer Yurt İçi	350.000,00 TL	
	Yurt Dışı	0,00 TL	
Toplam Bütçe Dışı Kaynak İhtiyacı		350.000,00 TL	
Toplam Kaynak İhtiyacı		450.000,00 TL	

FAALİYET MALİYETLERİ TABLOSU

İdare Adı	TISKİ GENEL MÜDÜRLÜĞÜ		
Performans Hedefi	10.2: Yeni İçme suyu Ana İsale Hatlarının Yapılması		
Faaliyet Adı	Tonya Hoşarlı Mah. Avcılar Mevkii İçme suyu Şebeke İnşaatı		
Sorumlu Harcama Birimi veya Birimleri	Planlama ve Yatırım Dairesi Başkanlığı		
Ekonomik Kod	2016		
01	Personel Giderleri	0,00 TL	
02	SGK Devlet Primi Giderleri	0,00 TL	
03	Mal ve Hizmet Alım Giderleri	0,00 TL	
04	Faiz Giderleri	0,00 TL	
05	Cari Transferler	0,00 TL	
06	Sermaye Giderleri	100.000,00 TL	
07	Sermaye Transferleri	0,00 TL	
08	Borç verme	0,00 TL	
Toplam Bütçe Kaynak İhtiyacı		100.000,00 TL	
Bütçe Dışı Kaynak	Döner Sermaye	0,00 TL	
	Diğer Yurt İçi	0,00 TL	
	Yurt Dışı	0,00 TL	
Toplam Bütçe Dışı Kaynak İhtiyacı		0,00 TL	
Toplam Kaynak İhtiyacı		100.000,00 TL	

Stratejik Hedef 10.3

Mevcut İçme Suyu Tesislerinin Bakım Ve Onarımlarının Yapılması

Faaliyet/Göstergeler

- 10.3.1. Mevcut Su Depolarının ve Terfi istasyonlarının Bakım Ve Onarımlarının Yapılması
- 10.3.2. Mevcut Arıtma Tesislerinin Bakım ve Onarımlarının Yapılması
- 10.3.3. İçme Sularına Yönelik Düzenli Kimyasal Ve Mikrobiyolojik Kontrollerin Yapılması

PERFORMANS HEDEFİ TABLOSU

İdare Adı	TISKİ GENEL MÜDÜRLÜĞÜ		
Stratejik Amaç	Vatandaşa Sağlıklı ve Kesintisiz İçme suyu Ulaştırılması		
Stratejik Hedef	10.3 Mevcut İçme suyu Tesislerinin Bakım ve Onarımlarının Yapılması		
Performans Göstergesi	2014	2015	2016
10.3.1. Mevcut Su Depolarının ve Terfi istasyonlarının Bakım Ve Onarımlarının Yapılması		İHTİYACIN GİDERİLMESİ	İHTİYACIN GİDERİLMESİ
10.3.2. Mevcut Arıtma tesislerinin Bakım ve Onarımlarının Yapılması		İHTİYACIN GİDERİLMESİ	İHTİYACIN GİDERİLMESİ
10.3.3. İçme Sularına Yönelik Düzenli Kimyasal Ve Mikrobiyolojik Kontrollerin Yapılması		100%	100%
Faaliyetler	Kaynak İhtiyacı (2016)		
	Bütçe	Bütçe Dışı	Toplam
10.3.1. Mevcut Su Depolarının ve Terfi istasyonlarının Bakım Ve Onarımlarının Yapılması	2.000.000,00 TL	0,00 TL	2.000.000,00 TL
10.3.2. Mevcut Arıtma tesislerinin Bakım ve Onarımlarının Yapılması	100.000,00 TL	0,00 TL	100.000,00 TL
10.3.3. İçme Sularına Yönelik Düzenli Kimyasal Ve Mikrobiyolojik Kontrollerin Yapılması	100.000,00 TL	0,00 TL	100.000,00 TL
Genel Toplam	2.200.000,00 TL	0,00 TL	2.200.000,00 TL

FAALİYET MALİYETLERİ TABLOSU

İdare Adı	TISKİ GENEL MÜDÜRLÜĞÜ		
Performans Hedefi	10.3 Mevcut İçme suyu Tesislerinin Bakım ve Onarımlarının Yapılması		
Faaliyet Adı	Mevcut Su Depolarının ve Terfi istasyonlarının Bakım Ve Onarımlarının Yapılması		
Sorumlu Harcama Birimi veya Birimleri	İçme Suyu Dairesi Başkanlığı - Planlama ve Yatırım Dairesi Başkanlığı		
Ekonomik Kod	2016		
01	Personel Giderleri	0,00 TL	
02	SGK Devlet Primi Giderleri	0,00 TL	
03	Mal ve Hizmet Alım Giderleri	0,00 TL	
04	Faiz Giderleri	0,00 TL	
05	Cari Transferler	0,00 TL	
06	Sermaye Giderleri	2.000.000,00 TL	
07	Sermaye Transferleri	0,00 TL	
08	Borç verme	0,00 TL	
Toplam Bütçe Kaynak İhtiyacı		2.000.000,00 TL	
Bütçe Dışı Kaynak	Döner Sermaye	0,00 TL	
	Diğer Yurt İçi	0,00 TL	
	Yurt Dışı	0,00 TL	
Toplam Bütçe Dışı Kaynak İhtiyacı		0,00 TL	
Toplam Kaynak İhtiyacı		2.000.000,00 TL	

FAALİYET MALİYETLERİ TABLOSU

İdare Adı	TISKİ GENEL MÜDÜRLÜĞÜ		
Performans Hedefi	10.3 Mevcut İçme suyu Tesislerinin Bakım ve Onarımlarının Yapılması		
Faaliyet Adı	Mevcut Arıtma tesislerinin Bakım ve Onarımlarının Yapılması		
Sorumlu Harcama Birimi veya Birimleri	İçme Suyu Dairesi Başkanlığı - Planlama ve Yatırım Dairesi Başkanlığı		
Ekonomik Kod	2016		
01	Personel Giderleri	0,00 TL	
02	SGK Devlet Primi Giderleri	0,00 TL	
03	Mal ve Hizmet Alım Giderleri	0,00 TL	
04	Faiz Giderleri	0,00 TL	
05	Cari Transferler	0,00 TL	
06	Sermaye Giderleri	100.000,00 TL	
07	Sermaye Transferleri	0,00 TL	
08	Borç verme	0,00 TL	
Toplam Bütçe Kaynak İhtiyacı		100.000,00 TL	
Bütçe Dışı Kaynak	Döner Sermaye	0,00 TL	
	Diğer Yurt İçi	0,00 TL	
	Yurt Dışı	0,00 TL	
Toplam Bütçe Dışı Kaynak İhtiyacı		0,00 TL	
Toplam Kaynak İhtiyacı		100.000,00 TL	

FAALİYET MALİYETLERİ TABLOSU

İdare Adı	TISKİ GENEL MÜDÜRLÜĞÜ		
Performans Hedefi	10.3 Mevcut İçme suyu Tesislerinin Bakım ve Onarımlarının Yapılması		
Faaliyet Adı	İçme Sularına Yönelik Düzenli Kimyasal Ve Mikrobiyolojik Kontrollerin Yapılması		
Sorumlu Harcama Birimi veya Birimleri	İçme Suyu Dairesi Başkanlığı - Planlama ve Yatırım Dairesi Başkanlığı		
Ekonomik Kod	2016		
01	Personel Giderleri	0,00 TL	
02	SGK Devlet Primi Giderleri	0,00 TL	
03	Mal ve Hizmet Alım Giderleri	100.000,00 TL	
04	Faiz Giderleri	0,00 TL	
05	Cari Transferler	0,00 TL	
06	Sermaye Giderleri	0,00 TL	
07	Sermaye Transferleri	0,00 TL	
08	Borç verme	0,00 TL	
Toplam Bütçe Kaynak İhtiyacı		100.000,00 TL	
Bütçe Dışı Kaynak	Döner Sermaye	0,00 TL	
	Diğer Yurt İçi	0,00 TL	
	Yurt Dışı	0,00 TL	
Toplam Bütçe Dışı Kaynak İhtiyacı		0,00 TL	
Toplam Kaynak İhtiyacı		100.000,00 TL	

Stratejik Hedef 10.4

Yenilenebilir enerji kaynaklarının kullanılması

Faaliyet/Göstergeler

- 10.4.1. İçme suyu paket arıtma tesislerinin aydınlatılması için gün ışığı enerjisi kullanmak.
- 10.4.2. İçme suyu depolarının klorlanması için gün ışığı enerjisi ile çalışan otomatik klorlama cihazlarını kullanmak.

PERFORMANS HEDEFİ TABLOSU

İdare Adı	TİSKİ GENEL MÜDÜRLÜĞÜ		
Stratejik Amaç	Vatandaşa Sağlıklı ve Kesintisiz İçme suyu Ulaştırılması		
Stratejik Hedef	10.4 Yenilenebilir Enerji Kaynaklarının Kullanılması		
Performans Göstergesi	2014	2015	2016
10.4.1. İçme suyu paket arıtma tesislerinin aydınlatılması için gün ışığı enerjisi kullanmak		100%	100%
10.4.2. İçme suyu depolarının klorlanması için gün ışığı enerjisi ile çalışan otomatik klorlama cihazlarını kullanmak		100%	100%
Faaliyetler	Kaynak İhtiyacı (2016)		
	Bütçe	Bütçe Dışı	Toplam
10.4.1. İçme suyu paket arıtma tesislerinin aydınlatılması için gün ışığı enerjisi kullanmak	50.000,00 TL	0,00 TL	50.000,00 TL
10.4.2. İçme suyu depolarının klorlanması için gün ışığı enerjisi ile çalışan otomatik klorlama cihazlarını kullanmak	50.000,00 TL	0,00 TL	50.000,00 TL
Genel Toplam	100.000,00 TL	0,00 TL	100.000,00 TL

FAALİYET MALİYETLERİ TABLOSU

İdare Adı	TISKİ GENEL MÜDÜRLÜĞÜ		
Performans Hedefi	10.4 Yenilenebilir Enerji Kaynaklarının Kullanılması		
Faaliyet Adı	İçme suyu paket arıtma tesislerinin aydınlatılması için gün ışığı enerjisi kullanmak		
Sorumlu Harcama Birimi veya Birimleri	Planlama ve Yatırım Dairesi Başkanlığı		
Ekonomik Kod	2016		
01	Personel Giderleri	0,00 TL	
02	SGK Devlet Primi Giderleri	0,00 TL	
03	Mal ve Hizmet Alım Giderleri	50.000,00 TL	
04	Faiz Giderleri	0,00 TL	
05	Cari Transferler	0,00 TL	
06	Sermaye Giderleri	0,00 TL	
07	Sermaye Transferleri	0,00 TL	
08	Borç verme	0,00 TL	
Toplam Bütçe Kaynak İhtiyacı		50.000,00 TL	
Bütçe Dışı Kaynak	Döner Sermaye	0,00 TL	
	Diğer Yurt İçi	0,00 TL	
	Yurt Dışı	0,00 TL	
Toplam Bütçe Dışı Kaynak İhtiyacı		0,00 TL	
Toplam Kaynak İhtiyacı		50.000,00 TL	

FAALİYET MALİYETLERİ TABLOSU

İdare Adı	TISKİ GENEL MÜDÜRLÜĞÜ		
Performans Hedefi	10.4 Yenilenebilir Enerji Kaynaklarının Kullanılması		
Faaliyet Adı	İçme suyu depolarının klorlanması için gün ışığı enerjisi ile çalışan otomatik klorlama cihazlarını kullanmak		
Sorumlu Harcama Birimi veya Birimleri	Planlama ve Yatırım Dairesi Başkanlığı		
Ekonomik Kod	2016		
01	Personel Giderleri	0,00 TL	
02	SGK Devlet Primi Giderleri	0,00 TL	
03	Mal ve Hizmet Alım Giderleri	50.000,00 TL	
04	Faiz Giderleri	0,00 TL	
05	Cari Transferler	0,00 TL	
06	Sermaye Giderleri	0,00 TL	
07	Sermaye Transferleri	0,00 TL	
08	Borç verme	0,00 TL	
Toplam Bütçe Kaynak İhtiyacı		50.000,00 TL	
Bütçe Dışı Kaynak	Döner Sermaye	0,00 TL	
	Diğer Yurt İçi	0,00 TL	
	Yurt Dışı	0,00 TL	
Toplam Bütçe Dışı Kaynak İhtiyacı		0,00 TL	
Toplam Kaynak İhtiyacı		50.000,00 TL	

ATIKSULARIN TOPLANMASI VE BERTARAFI

11

STRATEJİK AMAÇ

Evsel Ve/Veya Endüstriyel Atıksuların Toplanması ve Arıtılarak Alıcı Ortama Verilmesinin Sağlanması

Stratejik Hedef 11.1

Yeni Derin Deniz Deşarji tesislerinin yapılması ve mevcut tesislerin bakım onarımı

Faaliyet/Göstergeler

- 11.1. Söğütlü Atıksu Derin Deniz Deşarj Onarım İnşaatı
- 11.2. Ortahisar Atıksu Derin Deniz Deşarj Onarım İnşaatı
- 11.3. Atıksu terfi merkezlerinin ve derin deniz deşarj sistemlerinin bakım onarımlarının ve işletmelerinin yapılması

PERFORMANS HEDEFİ TABLOSU

İdare Adı	TİSKİ GENEL MÜDÜRLÜĞÜ		
Stratejik Amaç	Evsel ve/veya Endüstriyel Atıksuların Toplanması ve Arıtılarak Alıcı Ortama Verilmesinin Sağlanması		
Stratejik Hedef	11.1 Yeni Derin Deniz Deşarjı Tesislerinin Yapılması ve Mevcut Tesislerin Bakım Onarımı		
Performans Göstergesi	2014	2015	2016
11.1.1. Söğütlü Atıksu Derin Deniz Deşarj İnşaatı		1 Adet	DEVAM
11.1.2. Ortahisar Atıksu Derin Deşarj İnşaatı		1 Adet	YOK
11.1.3. Atıksu terfi merkezlerinin ve derin deniz deşarj sistemlerinin bakım onarımlarının işletmelerinin yapılması	1000000	100%	100%
Faaliyetler	Kaynak İhtiyacı (2016)		
	Bütçe	Bütçe Dışı	Toplam
11.1.1. Söğütlü Atıksu Derin Deniz Deşarj İnşaatı	2.000.000,00 TL	0,00 TL	2.000.000,00 TL
11.1.2. Ortahisar Atıksu Derin Deşarj İnşaatı	0,00 TL	0,00 TL	0,00 TL
11.1.3. Atıksu terfi merkezlerinin ve derin deniz deşarj sistemlerinin bakım onarımlarının işletmelerinin yapılması	1.500.000,00 TL	0,00 TL	1.500.000,00 TL
Genel Toplam	3.500.000,00 TL	0,00 TL	3.500.000,00 TL

FAALİYET MALİYETLERİ TABLOSU

İdare Adı	TISKİ GENEL MÜDÜRLÜĞÜ		
Performans Hedefi	11.1 Yeni Derin Deniz Deşarjı Tesislerinin Yapılması ve Mevcut Tesislerin Bakım Onarımı		
Faaliyet Adı	Söğütlü Atıksu Derin Deniz Deşarj İnşaatı		
Sorumlu Harcama Birimi veya Birimleri	Planlama ve Yatırım Dairesi Başkanlığı		
Ekonomik Kod	2016		
01	Personel Giderleri	0,00 TL	
02	SGK Devlet Primi Giderleri	0,00 TL	
03	Mal ve Hizmet Alım Giderleri	0,00 TL	
04	Faiz Giderleri	0,00 TL	
05	Cari Transferler	0,00 TL	
06	Sermaye Giderleri	2.000.000,00 TL	
07	Sermaye Transferleri	0,00 TL	
08	Borç verme	0,00 TL	
Toplam Bütçe Kaynak İhtiyacı		2.000.000,00 TL	
Bütçe Dışı Kaynak	Döner Sermaye	0,00 TL	
	Diğer Yurt İçi	0,00 TL	
	Yurt Dışı	0,00 TL	
Toplam Bütçe Dışı Kaynak İhtiyacı		0,00 TL	
Toplam Kaynak İhtiyacı		2.000.000,00 TL	

FAALİYET MALİYETLERİ TABLOSU

İdare Adı	TISKI GENEL MÜDÜRLÜĞÜ	
Performans Hedefi	11.1 Yeni Derin Deniz Deşarjı Tesislerinin Yapılması ve Mevcut Tesislerin Bakım Onarımı	
Faaliyet Adı	Atıksu Terfi Merkezlerinin ve Derin Deniz Deşarj Sistemlerinin Bakım Onarımlarının ve İşletmelerinin yapılması	
Sorumlu Harcama Birimi veya Birimleri	Planlama ve Yatırım Dairesi Başkanlığı	
Ekonomik Kod	2016	
01	Personel Giderleri	0,00 TL
02	SGK Devlet Primi Giderleri	0,00 TL
03	Mal ve Hizmet Alım Giderleri	500.000,00 TL
04	Faiz Giderleri	0,00 TL
05	Cari Transferler	0,00 TL
06	Sermaye Giderleri	1.000.000,00 TL
07	Sermaye Transferleri	0,00 TL
08	Borç verme	0,00 TL
Toplam Bütçe Kaynak İhtiyacı	1.500.000,00 TL	
Bütçe Dışı Kaynak	Döner Sermaye	0,00 TL
	Diğer Yurt İçi	0,00 TL
	Yurt Dışı	0,00 TL
Toplam Bütçe Dışı Kaynak İhtiyacı	0,00 TL	
Toplam Kaynak İhtiyacı	1.500.000,00 TL	

Stratejik Hedef 11.2 Faaliyet/Göstergeler

Yeni Atıksu Şebeke ve Ana Kolektör Hattı Yapılması ve Mevcut Hatlarının Yenilenmesi, Onarılması

- 11.2.7. Taştepe Mahallesi Atıksu İnşaatı
- 11.2.8. Erenler Mahallesi Atıksu İnşaatı
- 11.2.11. Köknar Mahallesi Atıksu İnşaatı
- 11.2.16. Tonya Merkez Ana Kolektör Hattı ve Şebeke İnşaatı
- 11.2.19. Kirazlık Mahallesi Atıksu İnşaatı
- 11.2.21. İlçelere Küçük Atıksu Projeleri
- 11.2.23. Mevcut şebeke ve ana kolektör hatlarının bakım onarımı
- 11.2.24. Vakıfkebir-Yalıköy Mahallesi Atıksu İnşaatı
- 11.2.25. Akçaabat Atıksu İnşaatı
- 11.2.26. Atıksu Projeleri İçin Kamulaştırma
- 11.2.28. Çamburnu Yeniay Tersane Atıksu İnşaatı
- 11.2.30. Sürmene Orta Mahalle Kanalizasyon İnşaatı
- 11.2.31. Arsin Merkez Mahalleler Kanalizasyon Eksikliklerinin Giderilmesi
- 11.2.32. Türkelli-Ambarlı-Seyitahmet- Sayvancık Atıksu Kolektör hattı İnşaatı
- 11.2.38. Mersin Mah. Atıksu Şebeke İnşaatı
- 11.2.39. Akçakale Mah. Atıksu Şebeke İnşaatı
- 11.2.40. Salacık Mah. Atıksu Şebeke İnşaatı
- 11.2.47. Kaşüstü Mah. Atıksu Şebeke İnşaatı
- 11.2.49. Yeşilyalı Kanalizasyon Şebeke İnşaatı
- 11.2.50. Araklı- Beşikdüzü Kanalizasyon ve Derin Deniz Deşarj İnşaatı
- 11.2.51. Yıldızlı- Derecik- Akçaköy Grup Kanalizasyon İnşaatı
- 11.2.52. Çayırbağı Kanalizasyon İnşaatı
- 11.2.53. Darıca Atıksu Şebeke İnşaatı
- 11.2.55. Akçaabat Orta mah.- Canlar mevkii - Darıca-Gökcebel Mah. Kanalizasyon İnşaatı
- 11.2.56. Araklı Merkez Atıksu Derin Deniz Deşarj İnşaatı
- 11.2.57. Çarşıbaşı Fener-Gülbahçe Mah. Kanalizasyon İnşaatı
- 11.2.58. Of Darılı Mah. Kanalizasyon İnşaatı
- 11.2.59. Of Pınaraltı Mah. Kanalizasyon İnşaatı
- 11.2.60. Ortahisar Çamoba-Beştaş Atık Su Ana Kolektör Hattı İnşaatı
- 11.2.61. . Of Merkez Mah. Kanalizasyon Şebeke İnşaatı

PERFORMANS HEDEFİ TABLOSU				
İdare Adı		TISKİ GENEL MÜDÜRLÜĞÜ		
Stratejik Amaç		Evsel ve/veya Endüstriyel Atıksuların Toplanması ve Arıtılarak Alıcı Ortama Verilmesinin Sağlanması		
Stratejik Hedef		11.2 Yeni Atıksu Ana İsale Hatlarının Yapılması		
Performans Göstergesi		2014	2015	2016
11.2.7.	Taştepe Mah. Atıksu İnşaatı	0	YOK	1 Adet
11.2.8.	Erenler Mah Atıksu İnşaatı	0	YOK	BAŞLAMA
11.2.11.	Köknar Mah. Atıksu İnşaatı	0	YOK	1 Adet
11.2.16.	Tonya Merkez Atıksu Şebeke ve Ana Kollektör Hattı Yapım İnşaatı	0	1 Adet	DEVAM
11.2.19.	Kirazlık Mah. Atıksu İnşaatı	0	1 Adet	DEVAM
11.2.21.	İlçelere Öngörülemeyen Küçük Atıksu Projeleri	0	1 Adet	1 Adet
11.2.23.	Mevcut Şebeke ve Ana İsale Hatlarının Bakım Onarımı	2.000.000	İHTİYACIN KARŞILANMASI	İHTİYACIN KARŞILANMASI
11.2.24.	Yalıköy Mahallesi Atıksu İnşaatı		YOK	BAŞLAMA
11.2.25.	Akçaabat Atıksu İnşaatı	900.000	1 Adet	DEVAM
11.2.26.	Atıksu Projeleri İçin Kamulaştırma	1.000.000	1 Adet	1 Adet
11.2.28.	Çamburnu Yeniay Tersane Kanalizasyon Hattı İnşaatı		YOK	1 Adet
11.2.30.	Sürmene Orta Mahalle Kanalizasyon İnşaatı		YOK	1 Adet
11.2.31.	Arsin Merkez Mahalleler Kanalizasyon Eksikliklerinin Giderilmesi		YOK	BAŞLAMA
11.2.32.	Türkelli-Ambarlı-Seyitahmet Kanalizasyon Kollektör Hattı İnşaatı		PROJE YAPILMASI	BAŞLAMA
11.2.38.	Mersin Mah. Atıksu Şebeke İnşaatı		YOK	1 Adet
11.2.39.	Akçakale Mah. Atıksu Şebeke İnşaatı		YOK	1 Adet
11.2.40.	Salacık Mah. Atıksu Şebeke İnşaatı		YOK	1 Adet
11.2.47.	Kaşüstü Mah. Atıksu Şebeke İnşaatı		PROJE YAPILMASI	BAŞLAMA
11.2.49.	Yeşilyalı Kanalizasyon Şebeke İnşaatı		1 Adet	DEVAM
11.2.50.	Araklı-Beşikdüzü Kanalizasyon ve Derin Deniz Deşarj İnşaatı		1 Adet	DEVAM
11.2.51.	Yıldızlı-Derecik- Akçaköy Grup Kanalizasyon İnşaatı		1 Adet	DEVAM
11.2.52.	Çayırbağı Kanalizasyon İnşaatı		1 Adet	DEVAM
11.2.53.	Darıca Atıksu Şebeke İnşaatı		1 Adet	DEVAM
11.2.55.	Akçaabat Ortamahalle - Canlar Mevkii -Darıca Gökçebel Mah. Kanalizasyon İnşaatı		YOK	1 Adet
11.2.56.	Araklı Merkez Atıksu Derin Deniz Deşarj İnşaatı		YOK	1 Adet
11.2.57.	Çarşıbaşı Fener - Gülbahçe Mahallesi Kanalizasyon İnşaatı		YOK	1 Adet
11.2.58.	Of Darılı Mah. Kanalizasyon İnşaatı		YOK	1 Adet
11.2.59.	Of Pınaraltı Mah. Kanalizasyon İnşaatı		YOK	1 Adet

ÖNCESİ VAR

11.2.60.	Ortahisar Çamoba- Beştaş Atıksu na Kolektör Hattı İnşaatı		YOK	1 Adet
11.2.61.	Of Merkez Mah. Kanalizasyon Şebeke İnşaatı		YOK	1 Adet
Faaliyetler		Kaynak İhtiyacı (2016)		
		Bütçe	Bütçe Dışı	Toplam
11.2.7.	Taştepe Mah. Atıksu İnşaatı	200.000,00 TL	0,00 TL	200.000,00 TL
11.2.8.	Erenler Mah. Atıksu İnşaatı	0,00 TL	750.000,00 TL	750.000,00 TL
11.2.11.	Kökner Mah. Atıksu İnşaatı	250.000,00 TL	0,00 TL	250.000,00 TL
11.2.16.	Tonya Merkez Atıksu Şebeke ve Ana Kolektör Hattı Yapım İnşaatı	0,00 TL	900.000,00 TL	900.000,00 TL
11.2.19.	Kirazlık Mah. Atıksu Projesi	0,00 TL	100.000,00 TL	100.000,00 TL
11.2.21.	İlçelere Öngörülemeyen Küçük Atıksu Projeleri	1.000.000,00 TL	0,00 TL	1.000.000,00 TL
11.2.23.	Mevcut Şebeke ve Ana İsale Hatlarının Bakım Onarımı	1.000.000,00 TL	0,00 TL	1.000.000,00 TL
11.2.24.	Vakıfkebir Yalıköy Mahallesi Atıksu İnşaatı	0,00 TL	1.000.000,00 TL	1.000.000,00 TL
11.2.25.	Akçaabat Atıksu İnşaatı	0,00 TL	1.000.000,00 TL	1.000.000,00 TL
11.2.26.	Atıksu Projeleri İçin Kamulaştırma	1.500.000,00 TL	0,00 TL	1.500.000,00 TL
11.2.28.	Çamburnu Yeniay Tersane Kanalizasyon Hattı İnşaatı	500.000,00 TL	0,00 TL	500.000,00 TL
11.2.30.	Sürmene Orta Mahalle Kanalizasyon Şebeke İnşaatı	500.000,00 TL	0,00 TL	500.000,00 TL
11.2.31.	Arsin Merkez Mahalleler Kanalizasyon Eksikliklerinin Giderilmesi	250.000,00 TL	0,00 TL	250.000,00 TL
11.2.32.	Türkelli-Ambarlı-Seyitahmet Kanalizasyon Kolektör Hattı İnşaatı	250.000,00 TL	750.000,00 TL	1.000.000,00 TL
11.2.38.	Mersin Mah. Atıksu Şebeke İnşaatı	750.000,00 TL	0,00 TL	750.000,00 TL
11.2.39.	Akçakale Mah. Atıksu Şebeke İnşaatı	500.000,00 TL	0,00 TL	500.000,00 TL
11.2.40.	Salacık Mah. Atıksu Şebeke İnşaatı	100.000,00 TL	400.000,00 TL	500.000,00 TL
11.2.47.	Kaşüstü Mah. Atıksu Şebeke İnşaatı	1.000.000,00 TL	0,00 TL	1.000.000,00 TL
11.2.49.	Yeşilyalı Kanalizasyon İnşaatı	0,00 TL	774.000,00 TL	774.000,00 TL
11.2.50.	Araklı-Beşikdüzü Kanalizasyon ve Derin Deniz Deşarj İnşaatı	0,00 TL	5.277.000,00 TL	5.277.000,00 TL
11.2.51.	Yıldızlı-Derecik- Akçaköy Grup Kanalizasyon İnşaatı	0,00 TL	7.917.000,00 TL	7.917.000,00 TL
11.2.52.	Çayırbağı Kanalizasyon İnşaatı	0,00 TL	1.520.000,00 TL	1.520.000,00 TL
11.2.53.	Darıca Atıksu Şebeke İnşaatı	500.000,00 TL	0,00 TL	500.000,00 TL
11.2.55.	Akçaabat Ortamahalle - Canlar Mevkii -Darıca Gökçebel Mah. Kanalizasyon İnşaatı	500.000,00 TL	0,00 TL	500.000,00 TL
11.2.56.	Araklı Merkez Atıksu Derin Deniz Deşarj İnşaatı	1.000.000,00 TL	0,00 TL	1.000.000,00 TL
11.2.57.	Çarşıbaşı Fener - Gülbahçe Mahallesi Kanalizasyon İnşaatı	300.000,00 TL	0,00 TL	300.000,00 TL
11.2.58.	Of Darılı Mah. Kanalizasyon İnşaatı	150.000,00 TL	0,00 TL	150.000,00 TL
11.2.59.	Of Pınaraltı Mah. Kanalizasyon İnşaatı	150.000,00 TL	0,00 TL	150.000,00 TL
11.2.60.	Ortahisar Çamoba- Beştaş Atıksu Kolektör Hattı İnşaatı	300.000,00 TL	0,00 TL	300.000,00 TL
11.2.61.	Of Merkez Mah. Kanalizasyon Şebeke İnşaatı	0,00 TL	1.300.000,00 TL	1.300.000,00 TL
Genel Toplam		10.700.000,00 TL	21.688.000,00 TL	32.388.000,00 TL

FAALİYET MALİYETLERİ TABLOSU

İdare Adı	TISKI GENEL MÜDÜRLÜĞÜ		
Performans Hedefi	11.2 Yeni Atıksu Ana İsale Hatlarının Yapılması		
Faaliyet Adı	Taştepe Mahallesi Atıksu İnşaatı		
Sorumlu Harcama Birimi veya Birimleri	Planlama ve Yatırım Dairesi Başkanlığı		
Ekonomik Kod	2016		
01	Personel Giderleri	0,00 TL	
02	SGK Devlet Primi Giderleri	0,00 TL	
03	Mal ve Hizmet Alım Giderleri	0,00 TL	
04	Faiz Giderleri	0,00 TL	
05	Cari Transferler	0,00 TL	
06	Sermaye Giderleri	200.000,00 TL	
07	Sermaye Transferleri	0,00 TL	
08	Borç verme	0,00 TL	
Toplam Bütçe Kaynak İhtiyacı		200.000,00 TL	
Bütçe Dışı Kaynak	Döner Sermaye	0,00 TL	
	Diğer Yurt İçi	0,00 TL	
	Yurt Dışı	0,00 TL	
Toplam Bütçe Dışı Kaynak İhtiyacı		0,00 TL	
Toplam Kaynak İhtiyacı		200.000,00 TL	

FAALİYET MALİYETLERİ TABLOSU

İdare Adı	TISKI GENEL MÜDÜRLÜĞÜ		
Performans Hedefi	11.2 Yeni Atıksu Ana İsale Hatlarının Yapılması		
Faaliyet Adı	Erenler Mahallesi Atıksu İnşaatı		
Sorumlu Harcama Birimi veya Birimleri	Planlama ve Yatırım Dairesi Başkanlığı		
Ekonomik Kod	2016		
01	Personel Giderleri	0,00 TL	
02	SGK Devlet Primi Giderleri	0,00 TL	
03	Mal ve Hizmet Alım Giderleri	0,00 TL	
04	Faiz Giderleri	0,00 TL	
05	Cari Transferler	0,00 TL	
06	Sermaye Giderleri	0,00 TL	
07	Sermaye Transferleri	0,00 TL	
08	Borç verme	0,00 TL	
Toplam Bütçe Kaynak İhtiyacı		0,00 TL	
Bütçe Dışı Kaynak	Döner Sermaye	0,00 TL	
	Diğer Yurt İçi	750.000,00 TL	
	Yurt Dışı	0,00 TL	
Toplam Bütçe Dışı Kaynak İhtiyacı		750.000,00 TL	
Toplam Kaynak İhtiyacı		750.000,00 TL	

FAALİYET MALİYETLERİ TABLOSU

İdare Adı	TISKİ GENEL MÜDÜRLÜĞÜ	
Performans Hedefi	11.2 Yeni Atıksu Ana İsale Hatlarının Yapılması	
Faaliyet Adı	Kökнар Mahallesi Atıksu İnşaatı	
Sorumlu Harcama Birimi veya Birimleri	Planlama ve Yatırım Dairesi Başkanlığı	
Ekonomik Kod	2016	
01	Personel Giderleri	0,00 TL
02	SGK Devlet Primi Giderleri	0,00 TL
03	Mal ve Hizmet Alım Giderleri	0,00 TL
04	Faiz Giderleri	0,00 TL
05	Cari Transferler	0,00 TL
06	Sermaye Giderleri	250.000,00 TL
07	Sermaye Transferleri	0,00 TL
08	Borç verme	0,00 TL
Toplam Bütçe Kaynak İhtiyacı		250.000,00 TL
Bütçe Dışı Kaynak	Döner Sermaye	0,00 TL
	Diğer Yurt İçi	0,00 TL
	Yurt Dışı	0,00 TL
Toplam Bütçe Dışı Kaynak İhtiyacı		0,00 TL
Toplam Kaynak İhtiyacı		250.000,00 TL

FAALİYET MALİYETLERİ TABLOSU

İdare Adı	TISKİ GENEL MÜDÜRLÜĞÜ	
Performans Hedefi	11.2 Yeni Atıksu Ana İsale Hatlarının Yapılması	
Faaliyet Adı	Tonya Merkez Atıksu Şebeke ve Ana Kollektör Hattı Yapım İnşaatı	
Sorumlu Harcama Birimi veya Birimleri	Planlama ve Yatırım Dairesi Başkanlığı	
Ekonomik Kod	2016	
01	Personel Giderleri	0,00 TL
02	SGK Devlet Primi Giderleri	0,00 TL
03	Mal ve Hizmet Alım Giderleri	0,00 TL
04	Faiz Giderleri	0,00 TL
05	Cari Transferler	0,00 TL
06	Sermaye Giderleri	0,00 TL
07	Sermaye Transferleri	0,00 TL
08	Borç verme	0,00 TL
Toplam Bütçe Kaynak İhtiyacı		0,00 TL
Bütçe Dışı Kaynak	Döner Sermaye	0,00 TL
	Diğer Yurt İçi	900.000,00 TL
	Yurt Dışı	0,00 TL
Toplam Bütçe Dışı Kaynak İhtiyacı		900.000,00 TL
Toplam Kaynak İhtiyacı		900.000,00 TL

FAALİYET MALİYETLERİ TABLOSU

İdare Adı	TISKI GENEL MÜDÜRLÜĞÜ	
Performans Hedefi	11.2. Yeni Atıksu Ana İsale Hatlarının Yapılması	
Faaliyet Adı	Kirazlık Mah. Atıksu İnşaatı	
Sorumlu Harcama Birimi veya Birimleri	Planlama ve Yatırım Dairesi Başkanlığı	
Ekonomik Kod	2016	
01	Personel Giderleri	0,00 TL
02	SGK Devlet Primi Giderleri	0,00 TL
03	Mal ve Hizmet Alım Giderleri	0,00 TL
04	Faiz Giderleri	0,00 TL
05	Cari Transferler	0,00 TL
06	Sermaye Giderleri	0,00 TL
07	Sermaye Transferleri	0,00 TL
08	Borç verme	0,00 TL
Toplam Bütçe Kaynak İhtiyacı		0,00 TL
Bütçe Dışı Kaynak	Döner Sermaye	0,00 TL
	Diğer Yurt İçi	100.000,00 TL
	Yurt Dışı	0,00 TL
Toplam Bütçe Dışı Kaynak İhtiyacı		100.000,00 TL
Toplam Kaynak İhtiyacı		100.000,00 TL

FAALİYET MALİYETLERİ TABLOSU

İdare Adı	TISKI GENEL MÜDÜRLÜĞÜ	
Performans Hedefi	11.2. Yeni Atıksu Ana İsale Hatlarının Yapılması	
Faaliyet Adı	İlçelere Öngörülemeden Küçük Atıksu Projeleri	
Sorumlu Harcama Birimi veya Birimleri	Planlama ve Yatırım Dairesi Başkanlığı	
Ekonomik Kod	2016	
01	Personel Giderleri	0,00 TL
02	SGK Devlet Primi Giderleri	0,00 TL
03	Mal ve Hizmet Alım Giderleri	
04	Faiz Giderleri	0,00 TL
05	Cari Transferler	0,00 TL
06	Sermaye Giderleri	1.000.000,00 TL
07	Sermaye Transferleri	0,00 TL
08	Borç verme	0,00 TL
Toplam Bütçe Kaynak İhtiyacı		1.000.000,00 TL
Bütçe Dışı Kaynak	Döner Sermaye	0,00 TL
	Diğer Yurt İçi	0,00 TL
	Yurt Dışı	0,00 TL
Toplam Bütçe Dışı Kaynak İhtiyacı		0,00 TL
Toplam Kaynak İhtiyacı		1.000.000,00 TL

FAALİYET MALİYETLERİ TABLOSU

İdare Adı	TISKI GENEL MÜDÜRLÜĞÜ	
Performans Hedefi	11.2. Yeni Atıksu Ana İsale Hatlarının Yapılması	
Faaliyet Adı	Mevcut Şebeke ve Ana İsale Hatlarının Bakım Onarımı	
Sorumlu Harcama Birimi veya Birimleri	Planlama ve Yatırım Dairesi Başkanlığı	
Ekonomik Kod		
	2016	
01	Personel Giderleri	0,00 TL
02	SGK Devlet Primi Giderleri	0,00 TL
03	Mal ve Hizmet Alım Giderleri	0,00 TL
04	Faiz Giderleri	0,00 TL
05	Cari Transferler	0,00 TL
06	Sermaye Giderleri	1.000.000,00 TL
07	Sermaye Transferleri	0,00 TL
08	Borç verme	0,00 TL
Toplam Bütçe Kaynak İhtiyacı		1.000.000,00 TL
Bütçe Dışı Kaynak	Döner Sermaye	0,00 TL
	Diğer Yurt İçi	0,00 TL
	Yurt Dışı	0,00 TL
Toplam Bütçe Dışı Kaynak İhtiyacı		0,00 TL
Toplam Kaynak İhtiyacı		1.000.000,00 TL

FAALİYET MALİYETLERİ TABLOSU

İdare Adı	TISKI GENEL MÜDÜRLÜĞÜ	
Performans Hedefi	11.2 Yeni Atıksu Ana İsale Hatlarının Yapılması	
Faaliyet Adı	Vakıfkebir Yalıköy Mahallesi Atıksu İnşaatı	
Sorumlu Harcama Birimi veya Birimleri	Planlama ve Yatırım Dairesi Başkanlığı	
Ekonomik Kod		
	2016	
01	Personel Giderleri	0,00 TL
02	SGK Devlet Primi Giderleri	0,00 TL
03	Mal ve Hizmet Alım Giderleri	0,00 TL
04	Faiz Giderleri	0,00 TL
05	Cari Transferler	0,00 TL
06	Sermaye Giderleri	0,00 TL
07	Sermaye Transferleri	0,00 TL
08	Borç verme	0,00 TL
Toplam Bütçe Kaynak İhtiyacı		0,00 TL
Bütçe Dışı Kaynak	Döner Sermaye	0,00 TL
	Diğer Yurt İçi	1.000.000,00 TL
	Yurt Dışı	0,00 TL
Toplam Bütçe Dışı Kaynak İhtiyacı		1.000.000,00 TL
Toplam Kaynak İhtiyacı		1.000.000,00 TL

FAALİYET MALİYETLERİ TABLOSU

İdare Adı	TISKI GENEL MÜDÜRLÜĞÜ	
Performans Hedefi	11.2 Yeni Atıksu Ana İsale Hatlarının Yapılması	
Faaliyet Adı	Akçaabat Atıksu İnşaatı	
Sorumlu Harcama Birimi veya Birimleri	Planlama ve Yatırım Dairesi Başkanlığı	
Ekonomik Kod	2016	
01	Personel Giderleri	0,00 TL
02	SGK Devlet Primi Giderleri	0,00 TL
03	Mal ve Hizmet Alım Giderleri	0,00 TL
04	Faiz Giderleri	0,00 TL
05	Cari Transferler	0,00 TL
06	Sermaye Giderleri	0,00 TL
07	Sermaye Transferleri	0,00 TL
08	Borç verme	0,00 TL
Toplam Bütçe Kaynak İhtiyacı		0,00 TL
Bütçe Dışı Kaynak	Döner Sermaye	0,00 TL
	Diğer Yurt İçi	1.000.000,00 TL
	Yurt Dışı	0,00 TL
Toplam Bütçe Dışı Kaynak İhtiyacı		1.000.000,00 TL
Toplam Kaynak İhtiyacı		1.000.000,00 TL

FAALİYET MALİYETLERİ TABLOSU

İdare Adı	TISKI GENEL MÜDÜRLÜĞÜ	
Performans Hedefi	11.2 Yeni Atıksu Ana İsale Hatlarının Yapılması	
Faaliyet Adı	Atıksu Projeleri İçin Kamulaştırma	
Sorumlu Harcama Birimi veya Birimleri	Planlama ve Yatırım Dairesi Başkanlığı	
Ekonomik Kod	2016	
01	Personel Giderleri	0,00 TL
02	SGK Devlet Primi Giderleri	0,00 TL
03	Mal ve Hizmet Alım Giderleri	0,00 TL
04	Faiz Giderleri	0,00 TL
05	Cari Transferler	0,00 TL
06	Sermaye Giderleri	1.500.000,00 TL
07	Sermaye Transferleri	0,00 TL
08	Borç verme	0,00 TL
Toplam Bütçe Kaynak İhtiyacı		1.500.000,00 TL
Bütçe Dışı Kaynak	Döner Sermaye	0,00 TL
	Diğer Yurt İçi	0,00 TL
	Yurt Dışı	0,00 TL
Toplam Bütçe Dışı Kaynak İhtiyacı		0,00 TL
Toplam Kaynak İhtiyacı		1.500.000,00 TL

FAALİYET MALİYETLERİ TABLOSU

İdare Adı	TISKI GENEL MÜDÜRLÜĞÜ	
Performans Hedefi	11.2 Yeni Atıksu Ana İsale Hatlarının yapılması	
Faaliyet Adı	Çamburnu Yeniay Tersanesi Kanalizasyon İnşaatı	
Sorumlu Harcama Birimi veya Birimleri	Planlama ve Yatırım Dairesi Başkanlığı	
Ekonomik Kod		
	2016	
01	Personel Giderleri	0,00 TL
02	SGK Devlet Primi Giderleri	0,00 TL
03	Mal ve Hizmet Alım Giderleri	0,00 TL
04	Faiz Giderleri	0,00 TL
05	Cari Transferler	0,00 TL
06	Sermaye Giderleri	500.000,00 TL
07	Sermaye Transferleri	0,00 TL
08	Borç verme	0,00 TL
Toplam Bütçe Kaynak İhtiyacı		500.000,00 TL
Bütçe Dışı Kaynak	Döner Sermaye	0,00 TL
	Diğer Yurt İçi	0,00 TL
	Yurt Dışı	0,00 TL
Toplam Bütçe Dışı Kaynak İhtiyacı		0,00 TL
Toplam Kaynak İhtiyacı		500.000,00 TL

FAALİYET MALİYETLERİ TABLOSU

İdare Adı	TISKI GENEL MÜDÜRLÜĞÜ	
Performans Hedefi	11.2 Yeni Atıksu Ana İsale Hatlarının yapılması	
Faaliyet Adı	Sürmene Ortamahalle Kanalizasyon Şebeke İnşaatı	
Sorumlu Harcama Birimi veya Birimleri	Planlama ve Yatırım Dairesi Başkanlığı	
Ekonomik Kod		
	2016	
01	Personel Giderleri	0,00 TL
02	SGK Devlet Primi Giderleri	0,00 TL
03	Mal ve Hizmet Alım Giderleri	0,00 TL
04	Faiz Giderleri	0,00 TL
05	Cari Transferler	0,00 TL
06	Sermaye Giderleri	500.000,00 TL
07	Sermaye Transferleri	0,00 TL
08	Borç verme	0,00 TL
Toplam Bütçe Kaynak İhtiyacı		500.000,00 TL
Bütçe Dışı Kaynak	Döner Sermaye	0,00 TL
	Diğer Yurt İçi	0,00 TL
	Yurt Dışı	0,00 TL
Toplam Bütçe Dışı Kaynak İhtiyacı		0,00 TL
Toplam Kaynak İhtiyacı		500.000,00 TL

FAALİYET MALİYETLERİ TABLOSU

İdare Adı	TISKI GENEL MÜDÜRLÜĞÜ		
Performans Hedefi	11.2 Yeni Atıksu Ana İsale Hatlarının yapılması		
Faaliyet Adı	Arsin Merkez Mahalleler Kanalizasyon Eksikliklerinin Giderilmesi		
Sorumlu Harcama Birimi veya Birimleri	Planlama ve Yatırım Dairesi Başkanlığı		
Ekonomik Kod	2016		
01	Personel Giderleri	0,00 TL	
02	SGK Devlet Primi Giderleri	0,00 TL	
03	Mal ve Hizmet Alım Giderleri	0,00 TL	
04	Faiz Giderleri	0,00 TL	
05	Cari Transferler	0,00 TL	
06	Sermaye Giderleri	250.000,00 TL	
07	Sermaye Transferleri	0,00 TL	
08	Borç verme	0,00 TL	
Toplam Bütçe Kaynak İhtiyacı		250.000,00 TL	
Bütçe Dışı Kaynak	Döner Sermaye	0,00 TL	
	Diğer Yurt İçi	0,00 TL	
	Yurt Dışı	0,00 TL	
Toplam Bütçe Dışı Kaynak İhtiyacı		0,00 TL	
Toplam Kaynak İhtiyacı		250.000,00 TL	

FAALİYET MALİYETLERİ TABLOSU

İdare Adı	TISKI GENEL MÜDÜRLÜĞÜ		
Performans Hedefi	11.2 Yeni Atıksu Ana İsale Hatlarının yapılması		
Faaliyet Adı	Türkelli- Ambarlı-Seyitahmet-Sayvancık Kanalizasyon Kollektör Hattı İnşaatı		
Sorumlu Harcama Birimi veya Birimleri	Planlama ve Yatırım Dairesi Başkanlığı		
Ekonomik Kod	2016		
01	Personel Giderleri	0,00 TL	
02	SGK Devlet Primi Giderleri	0,00 TL	
03	Mal ve Hizmet Alım Giderleri	0,00 TL	
04	Faiz Giderleri	0,00 TL	
05	Cari Transferler	0,00 TL	
06	Sermaye Giderleri	250.000,00 TL	
07	Sermaye Transferleri	0,00 TL	
08	Borç verme	0,00 TL	
Toplam Bütçe Kaynak İhtiyacı		250.000,00 TL	
Bütçe Dışı Kaynak	Döner Sermaye	0,00 TL	
	Diğer Yurt İçi	750.000,00 TL	
	Yurt Dışı	0,00 TL	
Toplam Bütçe Dışı Kaynak İhtiyacı		750.000,00 TL	
Toplam Kaynak İhtiyacı		1.000.000,00 TL	

FAALİYET MALİYETLERİ TABLOSU

İdare Adı	TISKİ GENEL MÜDÜRLÜĞÜ		
Performans Hedefi	11.2 Yeni Atıksu Ana İsale Hatlarının Yapılması		
Faaliyet Adı	Mersin Mahallesi Atıksu Şebeke İnşaatı		
Sorumlu Harcama Birimi veya Birimleri	Planlama ve Yatırım Dairesi Başkanlığı		
Ekonomik Kod	2016		
01	Personel Giderleri	0,00 TL	
02	SGK Devlet Primi Giderleri	0,00 TL	
03	Mal ve Hizmet Alım Giderleri	0,00 TL	
04	Faiz Giderleri	0,00 TL	
05	Cari Transferler	0,00 TL	
06	Sermaye Giderleri	750.000,00 TL	
07	Sermaye Transferleri	0,00 TL	
08	Borç verme	0,00 TL	
Toplam Bütçe Kaynak İhtiyacı		750.000,00 TL	
Bütçe Dışı Kaynak	Döner Sermaye	0,00 TL	
	Diğer Yurt İçi	0,00 TL	
	Yurt Dışı	0,00 TL	
Toplam Bütçe Dışı Kaynak İhtiyacı		0,00 TL	
Toplam Kaynak İhtiyacı		750.000,00 TL	

FAALİYET MALİYETLERİ TABLOSU

İdare Adı	TISKİ GENEL MÜDÜRLÜĞÜ		
Performans Hedefi	11.2 Yeni Atıksu Ana İsale Hatlarının Yapılması		
Faaliyet Adı	Akçakale Mah. Atıksu Şebeke İnşaatı		
Sorumlu Harcama Birimi veya Birimleri	Planlama ve Yatırım Dairesi Başkanlığı		
Ekonomik Kod	2016		
01	Personel Giderleri	0,00 TL	
02	SGK Devlet Primi Giderleri	0,00 TL	
03	Mal ve Hizmet Alım Giderleri	0,00 TL	
04	Faiz Giderleri	0,00 TL	
05	Cari Transferler	0,00 TL	
06	Sermaye Giderleri	500.000,00 TL	
07	Sermaye Transferleri	0,00 TL	
08	Borç verme	0,00 TL	
Toplam Bütçe Kaynak İhtiyacı		500.000,00 TL	
Bütçe Dışı Kaynak	Döner Sermaye	0,00 TL	
	Diğer Yurt İçi	0,00 TL	
	Yurt Dışı	0,00 TL	
Toplam Bütçe Dışı Kaynak İhtiyacı		0,00 TL	
Toplam Kaynak İhtiyacı		500.000,00 TL	

FAALİYET MALİYETLERİ TABLOSU

İdare Adı	TISKİ GENEL MÜDÜRLÜĞÜ		
Performans Hedefi	11.2 Yeni Atıksu Ana İsale Hatlarının Yapılması		
Faaliyet Adı	Salacık Mah. Atıksu Şebeke İnşaatı		
Sorumlu Harcama Birimi veya Birimleri	Planlama ve Yatırım Dairesi Başkanlığı		
Ekonomik Kod	2016		
01	Personel Giderleri	0,00 TL	
02	SGK Devlet Primi Giderleri	0,00 TL	
03	Mal ve Hizmet Alım Giderleri	0,00 TL	
04	Faiz Giderleri	0,00 TL	
05	Cari Transferler	0,00 TL	
06	Sermaye Giderleri	100.000,00 TL	
07	Sermaye Transferleri	0,00 TL	
08	Borç verme	0,00 TL	
Toplam Bütçe Kaynak İhtiyacı		100.000,00 TL	
Bütçe Dışı Kaynak	Döner Sermaye	0,00 TL	
	Diğer Yurt İçi	400.000,00 TL	
	Yurt Dışı	0,00 TL	
Toplam Bütçe Dışı Kaynak İhtiyacı		400.000,00 TL	
Toplam Kaynak İhtiyacı		500.000,00 TL	

FAALİYET MALİYETLERİ TABLOSU

İdare Adı	TISKİ GENEL MÜDÜRLÜĞÜ		
Performans Hedefi	11.2 Yeni Atıksu Ana İsale Hatlarının Yapılması		
Faaliyet Adı	Kaşüstü Mahallesi Atıksu Şebeke İnşaatı		
Sorumlu Harcama Birimi veya Birimleri	Planlama ve Yatırım Dairesi Başkanlığı		
Ekonomik Kod	2016		
01	Personel Giderleri	0,00 TL	
02	SGK Devlet Primi Giderleri	0,00 TL	
03	Mal ve Hizmet Alım Giderleri	0,00 TL	
04	Faiz Giderleri	0,00 TL	
05	Cari Transferler	0,00 TL	
06	Sermaye Giderleri	1.000.000,00 TL	
07	Sermaye Transferleri	0,00 TL	
08	Borç verme	0,00 TL	
Toplam Bütçe Kaynak İhtiyacı		1.000.000,00 TL	
Bütçe Dışı Kaynak	Döner Sermaye	0,00 TL	
	Diğer Yurt İçi	0,00 TL	
	Yurt Dışı	0,00 TL	
Toplam Bütçe Dışı Kaynak İhtiyacı		0,00 TL	
Toplam Kaynak İhtiyacı		1.000.000,00 TL	

FAALİYET MALİYETLERİ TABLOSU

İdare Adı	TISKI GENEL MÜDÜRLÜĞÜ	
Performans Hedefi	11.2 Yeni Atıksu Ana İsale Hatlarının Yapılması	
Faaliyet Adı	Yeşilyalı Kanalizasyon İnşaatı	
Sorumlu Harcama Birimi veya Birimleri	Planlama ve Yatırım Dairesi Başkanlığı	
Ekonomik Kod		
	2016	
01	Personel Giderleri	0,00 TL
02	SGK Devlet Primi Giderleri	0,00 TL
03	Mal ve Hizmet Alım Giderleri	0,00 TL
04	Faiz Giderleri	0,00 TL
05	Cari Transferler	0,00 TL
06	Sermaye Giderleri	0,00 TL
07	Sermaye Transferleri	0,00 TL
08	Borç verme	0,00 TL
Toplam Bütçe Kaynak İhtiyacı		0,00 TL
Bütçe Dışı Kaynak	Döner Sermaye	0,00 TL
	Diğer Yurt İçi	774.000,00 TL
	Yurt Dışı	0,00 TL
Toplam Bütçe Dışı Kaynak İhtiyacı		774.000,00 TL
Toplam Kaynak İhtiyacı		774.000,00 TL

FAALİYET MALİYETLERİ TABLOSU

İdare Adı	TISKI GENEL MÜDÜRLÜĞÜ	
Performans Hedefi	11.2 Yeni Atıksu Ana İsale Hatlarının Yapılması	
Faaliyet Adı	Araklı- Beşikdüzü Kanalizasyon ve Derin Deniz Deşarj İnşaatı	
Sorumlu Harcama Birimi veya Birimleri	Planlama ve Yatırım Dairesi Başkanlığı	
Ekonomik Kod		
	2016	
01	Personel Giderleri	0,00 TL
02	SGK Devlet Primi Giderleri	0,00 TL
03	Mal ve Hizmet Alım Giderleri	0,00 TL
04	Faiz Giderleri	0,00 TL
05	Cari Transferler	0,00 TL
06	Sermaye Giderleri	0,00 TL
07	Sermaye Transferleri	0,00 TL
08	Borç verme	0,00 TL
Toplam Bütçe Kaynak İhtiyacı		0,00 TL
Bütçe Dışı Kaynak	Döner Sermaye	0,00 TL
	Diğer Yurt İçi	5.277.000,00 TL
	Yurt Dışı	0,00 TL
Toplam Bütçe Dışı Kaynak İhtiyacı		5.277.000,00 TL
Toplam Kaynak İhtiyacı		5.277.000,00 TL

FAALİYET MALİYETLERİ TABLOSU

İdare Adı	TISKI GENEL MÜDÜRLÜĞÜ		
Performans Hedefi	11.2 Yeni Atıksu Ana İsale Hatlarının Yapılması		
Faaliyet Adı	Yıldızlı-Derecik-Akçaköy Grup Kanalizasyon İnşaatı		
Sorumlu Harcama Birimi veya Birimleri	Planlama ve Yatırım Dairesi Başkanlığı		
Ekonomik Kod	2016		
01	Personel Giderleri	0,00 TL	
02	SGK Devlet Primi Giderleri	0,00 TL	
03	Mal ve Hizmet Alım Giderleri	0,00 TL	
04	Faiz Giderleri	0,00 TL	
05	Cari Transferler	0,00 TL	
06	Sermaye Giderleri	0,00 TL	
07	Sermaye Transferleri	0,00 TL	
08	Borç verme	0,00 TL	
Toplam Bütçe Kaynak İhtiyacı		0,00 TL	
Bütçe Dışı Kaynak	Döner Sermaye	0,00 TL	
	Diğer Yurt İçi	7.917.000,00 TL	
	Yurt Dışı	0,00 TL	
Toplam Bütçe Dışı Kaynak İhtiyacı		7.917.000,00 TL	
Toplam Kaynak İhtiyacı		7.917.000,00 TL	

FAALİYET MALİYETLERİ TABLOSU

İdare Adı	TISKI GENEL MÜDÜRLÜĞÜ		
Performans Hedefi	11.2 Yeni Atıksu Ana İsale Hatlarının Yapılması		
Faaliyet Adı	Düzköy Çayırbağı Mah. Kanalizasyon İnşaatı		
Sorumlu Harcama Birimi veya Birimleri	Planlama ve Yatırım Dairesi Başkanlığı		
Ekonomik Kod	2016		
01	Personel Giderleri	0,00 TL	
02	SGK Devlet Primi Giderleri	0,00 TL	
03	Mal ve Hizmet Alım Giderleri	0,00 TL	
04	Faiz Giderleri	0,00 TL	
05	Cari Transferler	0,00 TL	
06	Sermaye Giderleri	0,00 TL	
07	Sermaye Transferleri	0,00 TL	
08	Borç verme	0,00 TL	
Toplam Bütçe Kaynak İhtiyacı		0,00 TL	
Bütçe Dışı Kaynak	Döner Sermaye	0,00 TL	
	Diğer Yurt İçi	1.520.000,00 TL	
	Yurt Dışı	0,00 TL	
Toplam Bütçe Dışı Kaynak İhtiyacı		1.520.000,00 TL	
Toplam Kaynak İhtiyacı		1.520.000,00 TL	

FAALİYET MALİYETLERİ TABLOSU

İdare Adı	TISKI GENEL MÜDÜRLÜĞÜ		
Performans Hedefi	11.2 Yeni Atıksu Ana İsale Hatlarının Yapılması		
Faaliyet Adı	Akçaabat Darıca Mah. Atıksu Şebeke Projesi		
Sorumlu Harcama Birimi veya Birimleri	Planlama ve Yatırım Dairesi Başkanlığı		
Ekonomik Kod	2016		
01	Personel Giderleri	0,00 TL	
02	SGK Devlet Primi Giderleri	0,00 TL	
03	Mal ve Hizmet Alım Giderleri	0,00 TL	
04	Faiz Giderleri	0,00 TL	
05	Cari Transferler	0,00 TL	
06	Sermaye Giderleri	500.000,00 TL	
07	Sermaye Transferleri	0,00 TL	
08	Borç verme	0,00 TL	
Toplam Bütçe Kaynak İhtiyacı		500.000,00 TL	
Bütçe Dışı Kaynak	Döner Sermaye	0,00 TL	
	Diğer Yurt İçi	0,00 TL	
	Yurt Dışı	0,00 TL	
Toplam Bütçe Dışı Kaynak İhtiyacı		0,00 TL	
Toplam Kaynak İhtiyacı		500.000,00 TL	

FAALİYET MALİYETLERİ TABLOSU

İdare Adı	TISKI GENEL MÜDÜRLÜĞÜ		
Performans Hedefi	11.2 Yeni Atıksu Ana İsale Hatlarının Yapılması		
Faaliyet Adı	Akçaabat Ortamahalle - Canlar Mevkii- Darıca Gökçebel Mah. Kanalizasyon İnşaatı		
Sorumlu Harcama Birimi veya Birimleri	Planlama ve Yatırım Dairesi Başkanlığı		
Ekonomik Kod	2016		
01	Personel Giderleri	0,00 TL	
02	SGK Devlet Primi Giderleri	0,00 TL	
03	Mal ve Hizmet Alım Giderleri	0,00 TL	
04	Faiz Giderleri	0,00 TL	
05	Cari Transferler	0,00 TL	
06	Sermaye Giderleri	500.000,00 TL	
07	Sermaye Transferleri	0,00 TL	
08	Borç verme	0,00 TL	
Toplam Bütçe Kaynak İhtiyacı		500.000,00 TL	
Bütçe Dışı Kaynak	Döner Sermaye	0,00 TL	
	Diğer Yurt İçi	0,00 TL	
	Yurt Dışı	0,00 TL	
Toplam Bütçe Dışı Kaynak İhtiyacı		0,00 TL	
Toplam Kaynak İhtiyacı		500.000,00 TL	

FAALİYET MALİYETLERİ TABLOSU

İdare Adı	TISKİ GENEL MÜDÜRLÜĞÜ		
Performans Hedefi	11.2 Yeni Atıksu Ana İsale Hatlarının Yapılması		
Faaliyet Adı	Araklı Merkez Atıksu Deniz Deniz Deşarj İnşaatı		
Sorumlu Harcama Birimi veya Birimleri	Planlama ve Yatırım Dairesi Başkanlığı		
Ekonomik Kod	2016		
01	Personel Giderleri	0,00 TL	
02	SGK Devlet Primi Giderleri	0,00 TL	
03	Mal ve Hizmet Alım Giderleri	0,00 TL	
04	Faiz Giderleri	0,00 TL	
05	Cari Transferler	0,00 TL	
06	Sermaye Giderleri	1.000.000,00 TL	
07	Sermaye Transferleri	0,00 TL	
08	Borç verme	0,00 TL	
Toplam Bütçe Kaynak İhtiyacı		1.000.000,00 TL	
Bütçe Dışı Kaynak	Döner Sermaye	0,00 TL	
	Diğer Yurt İçi	0,00 TL	
	Yurt Dışı	0,00 TL	
Toplam Bütçe Dışı Kaynak İhtiyacı		0,00 TL	
Toplam Kaynak İhtiyacı		1.000.000,00 TL	

FAALİYET MALİYETLERİ TABLOSU

İdare Adı	TISKİ GENEL MÜDÜRLÜĞÜ		
Performans Hedefi	11.2 Yeni Atıksu Ana İsale Hatlarının Yapılması		
Faaliyet Adı	Çarşıbaşı Fener - Gülbahçe Mah. Kanalizasyon İnşaatı		
Sorumlu Harcama Birimi veya Birimleri	Planlama ve Yatırım Dairesi Başkanlığı		
Ekonomik Kod	2016		
01	Personel Giderleri	0,00 TL	
02	SGK Devlet Primi Giderleri	0,00 TL	
03	Mal ve Hizmet Alım Giderleri	0,00 TL	
04	Faiz Giderleri	0,00 TL	
05	Cari Transferler	0,00 TL	
06	Sermaye Giderleri	300.000,00 TL	
07	Sermaye Transferleri	0,00 TL	
08	Borç verme	0,00 TL	
Toplam Bütçe Kaynak İhtiyacı		300.000,00 TL	
Bütçe Dışı Kaynak	Döner Sermaye	0,00 TL	
	Diğer Yurt İçi	0,00 TL	
	Yurt Dışı	0,00 TL	
Toplam Bütçe Dışı Kaynak İhtiyacı		0,00 TL	
Toplam Kaynak İhtiyacı		300.000,00 TL	

FAALİYET MALİYETLERİ TABLOSU

İdare Adı	TISKI GENEL MÜDÜRLÜĞÜ		
Performans Hedefi	11.2 Yeni Atıksu Ana İsale Hatlarının Yapılması		
Faaliyet Adı	Of Darlı Mah. Kanalizasyon İnşaatı		
Sorumlu Harcama Birimi veya Birimleri	Planlama ve Yatırım Dairesi Başkanlığı		
Ekonomik Kod	2016		
01	Personel Giderleri	0,00 TL	
02	SGK Devlet Primi Giderleri	0,00 TL	
03	Mal ve Hizmet Alım Giderleri	0,00 TL	
04	Faiz Giderleri	0,00 TL	
05	Cari Transferler	0,00 TL	
06	Sermaye Giderleri	150.000,00 TL	
07	Sermaye Transferleri	0,00 TL	
08	Borç verme	0,00 TL	
Toplam Bütçe Kaynak İhtiyacı		150.000,00 TL	
Bütçe Dışı Kaynak	Döner Sermaye	0,00 TL	
	Diğer Yurt İçi	0,00 TL	
	Yurt Dışı	0,00 TL	
Toplam Bütçe Dışı Kaynak İhtiyacı		0,00 TL	
Toplam Kaynak İhtiyacı		150.000,00 TL	

FAALİYET MALİYETLERİ TABLOSU

İdare Adı	TISKI GENEL MÜDÜRLÜĞÜ		
Performans Hedefi	11.2 Yeni Atıksu Ana İsale Hatlarının Yapılması		
Faaliyet Adı	Of Pınaraltı Mah. Kanalizasyon İnşaatı		
Sorumlu Harcama Birimi veya Birimleri	Planlama ve Yatırım Dairesi Başkanlığı		
Ekonomik Kod	2016		
01	Personel Giderleri	0,00 TL	
02	SGK Devlet Primi Giderleri	0,00 TL	
03	Mal ve Hizmet Alım Giderleri	0,00 TL	
04	Faiz Giderleri	0,00 TL	
05	Cari Transferler	0,00 TL	
06	Sermaye Giderleri	150.000,00 TL	
07	Sermaye Transferleri	0,00 TL	
08	Borç verme	0,00 TL	
Toplam Bütçe Kaynak İhtiyacı		150.000,00 TL	
Bütçe Dışı Kaynak	Döner Sermaye	0,00 TL	
	Diğer Yurt İçi	0,00 TL	
	Yurt Dışı	0,00 TL	
Toplam Bütçe Dışı Kaynak İhtiyacı		0,00 TL	
Toplam Kaynak İhtiyacı		150.000,00 TL	

FAALİYET MALİYETLERİ TABLOSU

İdare Adı	TISKI GENEL MÜDÜRLÜĞÜ	
Performans Hedefi	11.2 Yeni Atıksu Ana İsale Hatlarının Yapılması	
Faaliyet Adı	Ortahisar Çamoba - Beştaş Atıksu Kollektör Hattı İnşaatı	
Sorumlu Harcama Birimi veya Birimleri	Planlama ve Yatırım Dairesi Başkanlığı	
Ekonomik Kod	2016	
01	Personel Giderleri	0,00 TL
02	SGK Devlet Primi Giderleri	0,00 TL
03	Mal ve Hizmet Alım Giderleri	0,00 TL
04	Faiz Giderleri	0,00 TL
05	Cari Transferler	0,00 TL
06	Sermaye Giderleri	300.000,00 TL
07	Sermaye Transferleri	0,00 TL
08	Borç verme	0,00 TL
Toplam Bütçe Kaynak İhtiyacı	300.000,00 TL	
Bütçe Dışı Kaynak	Döner Sermaye	0,00 TL
	Diğer Yurt İçi	0,00 TL
	Yurt Dışı	0,00 TL
Toplam Bütçe Dışı Kaynak İhtiyacı	0,00 TL	
Toplam Kaynak İhtiyacı	300.000,00 TL	

FAALİYET MALİYETLERİ TABLOSU

İdare Adı	TISKI GENEL MÜDÜRLÜĞÜ	
Performans Hedefi	11.2 Yeni Atıksu Ana İsale Hatlarının Yapılması	
Faaliyet Adı	Of Merkez Mahalleler Kanalizasyon Şebeke İnşaatı	
Sorumlu Harcama Birimi veya Birimleri	Planlama ve Yatırım Dairesi Başkanlığı	
Ekonomik Kod	2016	
01	Personel Giderleri	0,00 TL
02	SGK Devlet Primi Giderleri	0,00 TL
03	Mal ve Hizmet Alım Giderleri	0,00 TL
04	Faiz Giderleri	0,00 TL
05	Cari Transferler	0,00 TL
06	Sermaye Giderleri	0,00 TL
07	Sermaye Transferleri	0,00 TL
08	Borç verme	0,00 TL
Toplam Bütçe Kaynak İhtiyacı	0,00 TL	
Bütçe Dışı Kaynak	Döner Sermaye	0,00 TL
	Diğer Yurt İçi	1.300.000,00 TL
	Yurt Dışı	0,00 TL
Toplam Bütçe Dışı Kaynak İhtiyacı	1.300.000,00 TL	
Toplam Kaynak İhtiyacı	1.300.000,00 TL	



Stratejik Hedef 11.3

Yeni Atıksu Arıtma Tesisleri Kurulması ve Mevcut Şebeke Hatlarının Yenilenmesi, Onarılması

Faaliyet/Göstergeler

- 11.3.1. Çaykara Merkez Arıtma Tesisleri İnşaatı
- 11.3.2. Dernekpazarı Merkez Atıksu Şebeke ve Arıtma Tesisleri İnşaatı
- 11.3.3. Düzköy Merkez Atıksu Şebeke ve Arıtma Tesisleri İnşaatı
- 11.3.4. Hayrat Merkez Arıtma Tesisleri İnşaatı
- 11.3.5. Köprübaşı Arıtma Tesisleri İnşaatı
- 11.3.6. Maçka Merkez Atıksu Şebeke ve Arıtma Tesisleri İnşaatı
- 11.3.7. Şalpazarı Merkez Atıksu Şebeke ve Arıtma Tesisleri İnşaatı
- 11.3.8. Mevcut Arıtma Tesislerinin Bakım Onarımı

PERFORMANS HEDEFİ TABLOSU

İdare Adı		TİSKİ GENEL MÜDÜRLÜĞÜ		
Stratejik Amaç		Evsel ve/veya Endüstriyel Atıksuların Toplanması ve Arıtılarak Alıcı Ortama Verilmesinin Sağlanması		
Stratejik Hedef		11.3 Yeni Atıksu Arıtma Tesisleri Kurulması ve Mevcut Şebeke Hatlarının Yenilenmesi, Onarılması		
Performans Göstergesi		2014	2015	2016
11.3.1.	Çaykara Merkez Arıtma Tesisi İnşaatı	250.000	BAŞLAMA	DEVAM
11.3.2.	Dernekpazarı Merkez Atıksu Şebeke ve Arıtma Tesisi İnşaatı		BAŞLAMA	DEVAM
11.3.3.	Düzköy Merkez Atıksu Şebeke ve Arıtma Tesisi İnşaatı	0	YOK	BAŞLAMA
11.3.4.	Hayrat Merkez Arıtma Tesisi İnşaatı	0	YOK	BAŞLAMA
11.3.5.	Köprübaşı Arıtma Tesisi İnşaatı	0	YOK	BAŞLAMA
11.3.6.	Maçka Merkez Atıksu Şebeke ve Arıtma Tesisi İnşaatı	500.000	BAŞLAMA	DEVAM
11.3.7.	Şalpazarı Merkez Atıksu Şebeke ve Arıtma Tesisi İnşaatı	0	YOK	YOK
11.3.8.	Mevcut Arıtma Tesislerinin Bakım Onarımı		İHTİYACIN KARŞILANMASI	İHTİYACIN KARŞILANMASI
Faaliyetler		Kaynak İhtiyacı (2016)		
		Bütçe	Bütçe Dışı	Toplam
11.3.1.	Çaykara Merkez Arıtma Tesisi Projesi	0,00 TL	800.000,00 TL	800.000,00 TL
11.3.2.	Dernekpazarı Merkez Atıksu Şebeke ve Arıtma Tesisi İnşaatı	1.700.000,00 TL	0,00 TL	1.700.000,00 TL
11.3.3.	Düzköy Merkez Atıksu Şebeke ve Arıtma Tesisi İnşaatı	1.800.000,00 TL	0,00 TL	1.800.000,00 TL
11.3.4.	Hayrat Merkez Arıtma Tesisi İnşaatı	0,00 TL	900.000,00 TL	900.000,00 TL
11.3.5.	Köprübaşı Arıtma Tesisi İnşaatı	0,00 TL	0,00 TL	0,00 TL
11.3.6.	Maçka Merkez Atıksu Şebeke ve Arıtma Tesisi İnşaatı	0,00 TL	1.700.000,00 TL	1.700.000,00 TL
11.3.7.	Şalpazarı Merkez Atıksu Şebeke ve Arıtma Tesisi İnşaatı	0,00 TL	900.000,00 TL	900.000,00 TL
11.3.8.	Mevcut Arıtma Tesislerinin Bakım Onarımı	1.000.000,00 TL	0,00 TL	1.000.000,00 TL
Genel Toplam		4.500.000,00 TL	4.300.000,00 TL	8.800.000,00 TL

FAALİYET MALİYETLERİ TABLOSU

İdare Adı	TISKI GENEL MÜDÜRLÜĞÜ		
Performans Hedefi	11.3 Yeni Atıksu Arıtma Tesisleri Kurulması ve Mevcut Şebeke Hatlarının Yenilenmesi, Onarılması		
Faaliyet Adı	Çaykara Merkez Arıtma Tesisleri İnşaatı		
Sorumlu Harcama Birimi veya Birimleri	Planlama ve Yatırım Dairesi Başkanlığı		
Ekonomik Kod	2016		
01	Personel Giderleri	0,00 TL	
02	SGK Devlet Primi Giderleri	0,00 TL	
03	Mal ve Hizmet Alım Giderleri	0,00 TL	
04	Faiz Giderleri	0,00 TL	
05	Cari Transferler	0,00 TL	
06	Sermaye Giderleri	0,00 TL	
07	Sermaye Transferleri	0,00 TL	
08	Borç verme	0,00 TL	
Toplam Bütçe Kaynak İhtiyacı		0,00 TL	
Bütçe Dışı Kaynak	Döner Sermaye	0,00 TL	
	Diğer Yurt İçi	800.000,00 TL	
	Yurt Dışı	0,00 TL	
Toplam Bütçe Dışı Kaynak İhtiyacı		800.000,00 TL	
Toplam Kaynak İhtiyacı		800.000,00 TL	

FAALİYET MALİYETLERİ TABLOSU

İdare Adı	TISKI GENEL MÜDÜRLÜĞÜ		
Performans Hedefi	11.3 Yeni Atıksu Arıtma Tesisleri Kurulması ve Mevcut Şebeke Hatlarının Yenilenmesi, Onarılması		
Faaliyet Adı	DernekPazari Merkez Atıksu Şebeke ve Arıtma Tesisleri İnşaatı		
Sorumlu Harcama Birimi veya Birimleri	Planlama ve Yatırım Dairesi Başkanlığı		
Ekonomik Kod	2016		
01	Personel Giderleri	0,00 TL	
02	SGK Devlet Primi Giderleri	0,00 TL	
03	Mal ve Hizmet Alım Giderleri	0,00 TL	
04	Faiz Giderleri	0,00 TL	
05	Cari Transferler	0,00 TL	
06	Sermaye Giderleri	1.700.000,00 TL	
07	Sermaye Transferleri	0,00 TL	
08	Borç verme	0,00 TL	
Toplam Bütçe Kaynak İhtiyacı		1.700.000,00 TL	
Bütçe Dışı Kaynak	Döner Sermaye	0,00 TL	
	Diğer Yurt İçi	0,00 TL	
	Yurt Dışı	0,00 TL	
Toplam Bütçe Dışı Kaynak İhtiyacı		0,00 TL	
Toplam Kaynak İhtiyacı		1.700.000,00 TL	

FAALİYET MALİYETLERİ TABLOSU

İdare Adı	TISKI GENEL MÜDÜRLÜĞÜ		
Performans Hedefi	11.3 Yeni Atıksu Arıtma Tesisleri Kurulması ve Mevcut Şebeke Hatlarının Yenilenmesi, Onarılması		
Faaliyet Adı	Düzköy Merkez Atıksu Şebeke ve Arıtma Tesisi İnşaatı		
Sorumlu Harcama Birimi veya Birimleri	Planlama ve Yatırım Dairesi Başkanlığı		
Ekonomik Kod	2016		
01	Personel Giderleri	0,00 TL	
02	SGK Devlet Primi Giderleri	0,00 TL	
03	Mal ve Hizmet Alım Giderleri	0,00 TL	
04	Faiz Giderleri	0,00 TL	
05	Cari Transferler	0,00 TL	
06	Sermaye Giderleri	1.800.000,00 TL	
07	Sermaye Transferleri	0,00 TL	
08	Borç verme	0,00 TL	
Toplam Bütçe Kaynak İhtiyacı		1.800.000,00 TL	
Bütçe Dışı Kaynak	Döner Sermaye	0,00 TL	
	Diğer Yurt İçi	0,00 TL	
	Yurt Dışı	0,00 TL	
Toplam Bütçe Dışı Kaynak İhtiyacı		0,00 TL	
Toplam Kaynak İhtiyacı		1.800.000,00 TL	

FAALİYET MALİYETLERİ TABLOSU

İdare Adı	TISKI GENEL MÜDÜRLÜĞÜ		
Performans Hedefi	11.3 Yeni Atıksu Arıtma Tesisleri Kurulması ve Mevcut Şebeke Hatlarının Yenilenmesi, Onarılması		
Faaliyet Adı	Hayrat Merkez Atıksu Arıtma Tesisi İnşaatı		
Sorumlu Harcama Birimi veya Birimleri	Planlama ve Yatırım Dairesi Başkanlığı		
Ekonomik Kod	2016		
01	Personel Giderleri	0,00 TL	
02	SGK Devlet Primi Giderleri	0,00 TL	
03	Mal ve Hizmet Alım Giderleri	0,00 TL	
04	Faiz Giderleri	0,00 TL	
05	Cari Transferler	0,00 TL	
06	Sermaye Giderleri	0,00 TL	
07	Sermaye Transferleri	0,00 TL	
08	Borç verme	0,00 TL	
Toplam Bütçe Kaynak İhtiyacı		0,00 TL	
Bütçe Dışı Kaynak	Döner Sermaye	0,00 TL	
	Diğer Yurt İçi	900.000,00 TL	
	Yurt Dışı	0,00 TL	
Toplam Bütçe Dışı Kaynak İhtiyacı		900.000,00 TL	
Toplam Kaynak İhtiyacı		900.000,00 TL	

FAALİYET MALİYETLERİ TABLOSU

İdare Adı	TISKI GENEL MÜDÜRLÜĞÜ	
Performans Hedefi	11.3 Yeni Atıksu Arıtma Tesisleri Kurulması ve Mevcut Şebeke Hatlarının Yenilenmesi, Onarılması	
Faaliyet Adı	Maçka Merkez Atıksu Şebeke ve Arıtma Tesisleri İnşaatı	
Sorumlu Harcama Birimi veya Birimleri	Planlama ve Yatırım Dairesi Başkanlığı	
Ekonomik Kod	2016	
01	Personel Giderleri	0,00 TL
02	SGK Devlet Primi Giderleri	0,00 TL
03	Mal ve Hizmet Alım Giderleri	0,00 TL
04	Faiz Giderleri	0,00 TL
05	Cari Transferler	0,00 TL
06	Sermaye Giderleri	0,00 TL
07	Sermaye Transferleri	0,00 TL
08	Borç verme	0,00 TL
Toplam Bütçe Kaynak İhtiyacı	0,00 TL	
Bütçe Dışı Kaynak	Döner Sermaye	0,00 TL
	Diğer Yurt İçi	1.700.000,00 TL
	Yurt Dışı	0,00 TL
Toplam Bütçe Dışı Kaynak İhtiyacı	1.700.000,00 TL	
Toplam Kaynak İhtiyacı	1.700.000,00 TL	

FAALİYET MALİYETLERİ TABLOSU

İdare Adı	TISKI GENEL MÜDÜRLÜĞÜ	
Performans Hedefi	11.3 Yeni Atıksu Arıtma Tesisleri Kurulması ve Mevcut Şebeke Hatlarının Yenilenmesi, Onarılması	
Faaliyet Adı	Şalpaazarı Merkez Atıksu Şebeke ve Arıtma Tesisleri İnşaatı	
Sorumlu Harcama Birimi veya Birimleri	Planlama ve Yatırım Dairesi Başkanlığı	
Ekonomik Kod	2016	
01	Personel Giderleri	0,00 TL
02	SGK Devlet Primi Giderleri	0,00 TL
03	Mal ve Hizmet Alım Giderleri	0,00 TL
04	Faiz Giderleri	0,00 TL
05	Cari Transferler	0,00 TL
06	Sermaye Giderleri	0,00 TL
07	Sermaye Transferleri	0,00 TL
08	Borç verme	0,00 TL
Toplam Bütçe Kaynak İhtiyacı	0,00 TL	
Bütçe Dışı Kaynak	Döner Sermaye	0,00 TL
	Diğer Yurt İçi	900.000,00 TL
	Yurt Dışı	0,00 TL
Toplam Bütçe Dışı Kaynak İhtiyacı	900.000,00 TL	
Toplam Kaynak İhtiyacı	900.000,00 TL	

FAALİYET MALİYETLERİ TABLOSU

İdare Adı	TISKİ GENEL MÜDÜRLÜĞÜ		
Performans Hedefi	11.3 Yeni Atıksu Arıtma Tesisleri Kurulması ve Mevcut Şebeke Hatlarının Yenilenmesi, Onarılması		
Faaliyet Adı	Mevcut Arıtma tesislerinin bakım onarımı		
Sorumlu Harcama Birimi veya Birimleri	Planlama ve Yatırım Dairesi Başkanlığı		
Ekonomik Kod	2016		
01	Personel Giderleri	0,00 TL	
02	SGK Devlet Primi Giderleri	0,00 TL	
03	Mal ve Hizmet Alım Giderleri	0,00 TL	
04	Faiz Giderleri	0,00 TL	
05	Cari Transferler	0,00 TL	
06	Sermaye Giderleri	1.000.000,00 TL	
07	Sermaye Transferleri	0,00 TL	
08	Borç verme	0,00 TL	
Toplam Bütçe Kaynak İhtiyacı		1.000.000,00 TL	
Bütçe Dışı Kaynak	Döner Sermaye	0,00 TL	
	Diğer Yurt İçi	0,00 TL	
	Yurt Dışı	0,00 TL	
Toplam Bütçe Dışı Kaynak İhtiyacı		0,00 TL	
Toplam Kaynak İhtiyacı		1.000.000,00 TL	



Stratejik Hedef 11.4

Atıksu Toplanması ve Bertarafında Alternatif Çözümler Üretilmesi

Faaliyet/Göstergeler

- 11.4.1. Kanalizasyon Şebekesi Olmayan Yerlerde Sızdırmaz Foseptik Yapım Projesi
- 11.4.2. Ortahisar ilçesi Atıksu ve Yağmur Suyunun Birbirinden Ayrıştırılması Projesi

PERFORMANS HEDEFİ TABLOSU

İdare Adı		TISKİ GENEL MÜDÜRLÜĞÜ		
Stratejik Amaç		Evsel ve/veya Endüstriyel Atıksuların Toplanması ve Arıtılarak Alıcı Ortama Verilmesinin Sağlanması		
Stratejik Hedef		11.4 Atıksu Toplanması ve Bertarafında Alternatif Çözümler Üretilmesi		
Performans Göstergesi		2014	2015	2016
11.4.1.	Kanalizasyon Şebekesi Olmayan Yerlerde Sızdırmaz Foseptik Yapım İnşaatı		1 Adet	1 Adet
11.4.2.	Ortahisar İlçesi Kanalizasyon ve Yağmur Suyunun Birbirinden Ayrıştırılması Projesi		YOK	BAŞLAMA
Faaliyetler		Kaynak İhtiyacı (2016)		
		Bütçe	Bütçe Dışı	Toplam
11.4.1.	Kanalizasyon Şebekesi Olmayan Yerlerde Sızdırmaz Foseptik Yapım Projesi	500.000,00 TL	0,00 TL	500.000,00 TL
11.4.2.	Ortahisar İlçesi Kanalizasyon ve Yağmur Suyunun Birbirinden Ayrıştırılması Projesi	0,00 TL	5.000.000,00 TL	5.000.000,00 TL
Genel Toplam		500.000,00 TL	5.000.000,00 TL	5.500.000,00 TL

FAALİYET MALİYETLERİ TABLOSU

İdare Adı		TISKİ GENEL MÜDÜRLÜĞÜ	
Performans Hedefi		11.4 Atıksu Toplanması ve Bertarafında Alternatif Çözümler Üretilmesi	
Faaliyet Adı		Kanalizasyon Şebekesi Olmayan Yerlerde Sızdırmaz Foseptik Yapım İnşaatı	
Sorumlu Harcama Birimi veya Birimleri		Planlama ve Yatırım Dairesi Başkanlığı	
Ekonomik Kod		2016	
01	Personel Giderleri	0,00 TL	
02	SGK Devlet Primi Giderleri	0,00 TL	
03	Mal ve Hizmet Alım Giderleri	0,00 TL	
04	Faiz Giderleri	0,00 TL	
05	Cari Transferler	0,00 TL	
06	Sermaye Giderleri	500.000,00 TL	
07	Sermaye Transferleri	0,00 TL	
08	Borç verme	0,00 TL	
Toplam Bütçe Kaynak İhtiyacı		500.000,00 TL	
Bütçe Dışı Kaynak	Döner Sermaye	0,00 TL	
	Diğer Yurt İçi	0,00 TL	
	Yurt Dışı	0,00 TL	
Toplam Bütçe Dışı Kaynak İhtiyacı		0,00 TL	
Toplam Kaynak İhtiyacı		500.000,00 TL	

FAALİYET MALİYETLERİ TABLOSU

İdare Adı	TISKİ GENEL MÜDÜRLÜĞÜ		
Performans Hedefi	11.4 Atıksu Toplanması ve Bertarafında Alternatif Çözümler Üretilmesi		
Faaliyet Adı	Ortahisar İlçesi Kanalizasyon ve Yağmur Suyunun Birbirinden Ayrıştırılması Projesi		
Sorumlu Harcama Birimi veya Birimleri	Planlama ve Yatırım Dairesi Başkanlığı		
Ekonomik Kod			
01	Personel Giderleri	2016	
02	SGK Devlet Primi Giderleri	0,00 TL	
03	Mal ve Hizmet Alım Giderleri	0,00 TL	
04	Faiz Giderleri	0,00 TL	
05	Cari Transferler	0,00 TL	
06	Sermaye Giderleri	0,00 TL	
07	Sermaye Transferleri	0,00 TL	
08	Borç verme	0,00 TL	
Toplam Bütçe Kaynak İhtiyacı		0,00 TL	
Bütçe Dışı Kaynak	Döner Sermaye	0,00 TL	
	Diğer Yurt İçi	5.000.000,00 TL	
	Yurt Dışı	0,00 TL	
Toplam Bütçe Dışı Kaynak İhtiyacı		5.000.000,00 TL	
Toplam Kaynak İhtiyacı		5.000.000,00 TL	

SUYA DEĞER...

İDARE PERFORMANS TABLOSU (T3)

TİSKİ GENEL MÜDÜRLÜĞÜ

FAALİYETLER

1.1 Eğitim ve Değerlendirme

1.2 Motivasyon Artırıcı Etkinlikler

2.1 Yönetim Sistem Araçlarının Kullanılması

3.1 Periyodik Toplantıların Yapılması

3.2 Personel Talep ve Şikayetlerinin Tespiti ve Değerlendirilmesi

4.1 Halkla İlişkilerin Geliştirilmesi

4.2 Diğer Kurum ve Kuruluşlar ile İlişkilerin Geliştirilmesi

5.1 Çalışma Ortamlarının İyileştirilmesi

5.2 Araç Parkının Geliştirilmesi

6.1 Tahsilat Kanallarının Artırılması

6.2 Heryıl kayıp oranının % 5 azaltmak ve kaçak kullanımının düşürülerek tahakkukun artırılmasını sağlamak.

6.3 Tahsilat Oranının Artırılması

7.1 Yazılım ve Donanım İhtiyacının Karşlanması

7.2 Elektronik Bilgi Yönetim Sisteminin (EBYS) Hayata Geçirilmesi

8.1 Acil Durum Planları Yapmak ve Uygulamak

9.1 Yeraltı ve Yerüstü Su Kaynaklarının Korunması

9.2 Bilgilendirme ve Bilinçlendirme Faaliyetleri

10.1 Yeni Su Deponi Alanlarının Oluşturulması

10.2. Yeni İçme suyu Ana İsale Hatlarının Yapılması

10.3 Mevcut İçme suyu Tesislerinin Bakım ve Onarımlarının Yapılması

10.4 Yenilenebilir Enerji Kaynaklarının Kullanılması

11.1 Yeni Derin Deniz Deşarjı Tesislerinin Yapılması ve Mevcut Tesislerin Bakım Onarımı

11.2 Yeni Atıksu Ana İsale Hatlarının Yapılması

11.3 Yeni Atıksu Arıtma Tesisleri Kurulması ve Mevcut Şebeke Hatlarının Yenilenmesi, Onarılması

11.4 Atıksu Toplanması ve Bertarafında Alternatif Çözümler Üretilmesi

Performans Hedefleri Maliyetleri Toplamı

Genel Yönetim Giderleri

Diğer İdarelere Transfer Edilecek Kaynaklar Toplamı

Genel Toplam

	BÜTÇE İÇİ		BÜTÇE DIŞI		TOPLAM	
	TL	PAY (%)	TL	PAY (%)	TL	PAY (%)
	80.000,00 TL	0,08%	0,00 TL	0,00%	80.000,00 TL	0,04%
	159.000,00 TL	0,17%	0,00 TL	0,00%	159.000,00 TL	0,08%
	30.000,00 TL	0,03%	0,00 TL	0,00%	30.000,00 TL	0,02%
	25.000,00 TL	0,03%	0,00 TL	0,00%	25.000,00 TL	0,01%
	0,00 TL	0,00%	0,00 TL	0,00%	0,00 TL	0,00%
	119.000,00 TL	0,12%	0,00 TL	0,00%	119.000,00 TL	0,06%
	0,00 TL	0,00%	0,00 TL	0,00%	0,00 TL	0,00%
	31.900.000,00 TL	33,45%	250.000,00 TL	0,25%	32.150.000,00 TL	16,33%
	4.275.500,00 TL	4,48%	0,00 TL	0,00%	4.275.500,00 TL	2,17%
	250.000,00 TL	0,26%	0,00 TL	0,00%	250.000,00 TL	0,13%
	2.540.000,00 TL	2,66%	5.350.000,00 TL	5,27%	7.890.000,00 TL	4,01%
	10.000,00 TL	0,01%	0,00 TL	0,00%	10.000,00 TL	0,01%
	445.000,00 TL	0,47%	0,00 TL	0,00%	445.000,00 TL	0,23%
	800.000,00 TL	0,84%	0,00 TL	0,00%	800.000,00 TL	0,41%
	0,00 TL	0,00%	0,00 TL	0,00%	0,00 TL	0,00%
	710.000,00 TL	0,74%	0,00 TL	0,00%	710.000,00 TL	0,36%
	15.000,00 TL	0,02%	0,00 TL	0,00%	15.000,00 TL	0,01%
	0,00 TL	0,00%	1.500.000,00 TL	1,48%	1.500.000,00 TL	0,76%
	32.500.000,00 TL	34,08%	63.460.000,00 TL	62,49%	95.960.000,00 TL	48,73%
	2.200.000,00 TL	2,31%	0,00 TL	0,00%	2.200.000,00 TL	1,12%
	100.000,00 TL	0,10%	0,00 TL	0,00%	100.000,00 TL	0,05%
	3.500.000,00 TL	3,67%	0,00 TL	0,00%	3.500.000,00 TL	1,78%
	10.700.000,00 TL	11,22%	21.688.000,00 TL	21,36%	32.388.000,00 TL	16,45%
	4.500.000,00 TL	4,72%	4.300.000,00 TL	4,23%	8.800.000,00 TL	4,47%
	500.000,00 TL	0,52%	5.000.000,00 TL	4,92%	5.500.000,00 TL	2,79%
	95.358.500,00 TL	100,00%	101.548.000,00 TL	100,00%	196.906.500,00 TL	100,00%
	138.141.500,00 TL		0,00 TL		138.141.500,00 TL	
	0,00 TL		0,00 TL		0,00 TL	
	233.500.000,00 TL		101.548.000,00 TL		335.048.000,00 TL	

TOPLAM KAYNAK İHTİYACI TABLOSU (T4)

İdare Adı		TİSKİ GENEL MÜDÜRLÜĞÜ				
Bütçe Kaynak İhtiyacı	Ekonomik Kod	Faaliyet Toplamı	Genel Yönetim Giderleri Toplamı	Diğer İdarelere Transfer Edilecek Kaynaklar Toplamı	Genel Toplam	
	01	Personel Giderleri	85.000,00	19.446.000,00	0,00	19.531.000,00
	02	SGK Devlet Primi Giderleri	0,00	3.445.000,00	0,00	3.445.000,00
	03	Mal ve Hizmet Alım Giderleri	36.383.500,00	28.542.500,00	0,00	64.926.000,00
	04	Faiz Giderleri	0,00	1.500.000,00	0,00	1.500.000,00
	05	Cari Transferler	0,00	2.510.000,00	0,00	2.510.000,00
	06	Sermaye Giderleri	58.890.000,00	63.298.000,00	0,00	122.188.000,00
	07	Sermaye Transferleri	0,00	0,00	0,00	0,00
	08	Borç verme	0,00	0,00	0,00	0,00
	09	Yedek Ödenek	0,00	19.400.000,00	0,00	19.400.000,00
	Toplam Bütçe Kaynak İhtiyacı		95.358.500,00	138.141.500,00	0,00	233.500.000,00
Bütçe Dışı Kaynak	Döner Sermaye		0,00	0,00		0,00
	Diğer Yurt İçi		101.548.000,00	0,00		101.548.000,00
	Yurt Dışı		0,00	0,00		0,00
	Toplam Bütçe Dışı Kaynak İhtiyacı		101.548.000,00	0,00	0,00	101.548.000,00
	Toplam Kaynak İhtiyacı		196.906.500,00	138.141.500,00	0,00	335.048.000,00

FAALİYETLERDEN SORUMLU HARCAMA BİRİMLERİNE İLİŞKİN TABLO (T5)

SORUMLU HARCAMA BİRİMLERİNE İLİŞKİN TABLO		
İdare Adı	TİSKİ GENEL MÜDÜRLÜĞÜ	
PERFORMANS HEDEFİ	FAALİYETLER	SORUMLU BİRİMLER
S.A1-P.H.1	1.1 Eğitim ve Değerlendirme	İNSAN KAYNAKLARI ve EĞİTİM DAİRESİ BAŞKANLIĞI
S.A1-P.H.1	1.2 Motivasyon Artırıcı Etkinlikler	İNSAN KAYNAKLARI ve EĞİTİM DAİRESİ BAŞKANLIĞI
S.A1-P.H.2	2.1 Yönetim Sistem Araçlarının Kullanılması	İNSAN KAYNAKLARI ve EĞİTİM DAİRESİ BAŞKANLIĞI
S.A1-P.H.3	3.1 Periyodik Toplantıların Yapılması	İLGİLİ DAİRE BAŞKANLIKLARI
S.A1-P.H.3	3.2 Personel Talep ve Şikayetlerinin Tespiti ve Değerlendirilmesi	İNSAN KAYNAKLARI ve EĞİTİM DAİRESİ BAŞKANLIĞI
S.A1-P.H.4	4.1 Halkla İlişkilerin Geliştirilmesi	İNSAN KAYNAKLARI ve EĞİTİM DAİRESİ BAŞKANLIĞI-BİLGİ İŞLEM DAİRESİ BAŞKANLIĞI
S.A1-P.H.4	4.2 Diğer Kurum ve Kuruluşlar ile İlişkilerin Geliştirilmesi	İNSAN KAYNAKLARI ve EĞİTİM DAİRESİ BAŞKANLIĞI
S.A1-P.H.5	5.1 Çalışma Ortamlarının İyileştirilmesi	İNSAN KAYNAKLARI ve EĞİTİM DAİRESİ BAŞKANLIĞI - PLANLAMA VE YATIRIM DAİRESİ BAŞKANLIĞI
S.A1-P.H.5	5.2 Araç Parkının Geliştirilmesi	DESTEK HİZMETLERİ DAİRESİ BAŞKANLIĞI
S.A1- P.H.6	6.1 Tahsilat Kanallarının Artırılması	STRATEJİ GELİŞTİRME DAİRESİ BAŞKANLIĞI- ABONE İŞLERİ DAİRESİ BAŞKANLIĞI
S.A1-P.H.6	6.2 Heryıl kayıp oranının % 5 azaltmak ve kaçak kullanımının düşürülerek tahakkukun artırılmasını sağlamak.	ABONE İŞLERİ DAİRESİ BAŞKANLIĞI- PLANLAMA VE YATIRIM DAİRESİ BAŞKANLIĞI
S.A1-P.H.6	6.3 Tahsilat Oranının Artırılması	STRATEJİ GELİŞTİRME DAİRESİ BAŞKANLIĞI- ABONE İŞLERİ DAİRESİ BAŞKANLIĞI
S.A1-P.H.7	7.1 Yazılım ve Donanım İhtiyacının Karşlanması	BİLGİ İŞLEM DAİRESİ BAŞKANLIĞI
S.A1-P.H.7	7.2 Elektronik Bilgi Yönetim Sisteminin (EBYS) Hayata Geçirilmesi	BİLGİ İŞLEM DAİRESİ BAŞKANLIĞI
S.A1-P.H.8	8.1 Acil Durum Planları Yapmak ve Uygulamak	İNSAN KAYNAKLARI ve EĞİTİM DAİRESİ BAŞKANLIĞI-PLANLAMA VE YATIRIM DAİRESİ BAŞKANLIĞI
S.A.2-P.H.9	9.1 Yeraltı ve Yerüstü Su Kaynaklarının Korunması	PLANLAMA VE YATIRIM DAİRESİ BAŞKANLIĞI
S.A.2-P.H.9	9.2 Bilgilendirme ve Bilinçlendirme Faaliyetleri	ABONE İŞLERİ DAİRESİ BAŞKANLIĞI
S.A.2-P.H.10	10.1 Yeni Su Deponi Alanlarının Oluşturulması	PLANLAMA VE YATIRIM DAİRESİ BAŞKANLIĞI
S.A.2-P.H.10	10.2. Yeni İçme suyu Ana İsale Hatlarının Yapılması	PLANLAMA VE YATIRIM DAİRESİ BAŞKANLIĞI
S.A.2-P.H.10	10.3 Mevcut İçme suyu Tesislerinin Bakım ve Onarımlarının Yapılması	İçme suyu DAİRESİ BAŞKANLIĞI-PLANLAMA VE YATIRIM DAİRESİ BAŞKANLIĞI
S.A.2-P.H.10	10.4 Yenilenebilir Enerji Kaynaklarının Kullanılması	PLANLAMA VE YATIRIM DAİRESİ BAŞKANLIĞI
S.A.3-P.H.11	11.1 Yeni Derin Deniz Deşarjı Tesislerinin Yapılması ve Mevcut Tesislerin Bakım Onarımı	KANALİZASYON DAİRESİ BAŞKANLIĞI-PLANLAMA VE YATIRIM DAİRESİ BAŞKANLIĞI
S.A.3-P.H.11	11.2 Yeni Atıksu Ana İsale Hatlarının Yapılması	PLANLAMA VE YATIRIM DAİRESİ BAŞKANLIĞI
S.A.3-P.H.11	11.3 Yeni Atıksu Arıtma Tesisleri Kurulması ve Mevcut Şebeke Hatlarının Yenilenmesi, Onarılması	PLANLAMA VE YATIRIM DAİRESİ BAŞKANLIĞI
S.A.3-P.H.11	11.4 Atıksu Toplanması ve Bertarafında Alternatif Çözümler Üretilmesi	PLANLAMA VE YATIRIM DAİRESİ BAŞKANLIĞI



**DÜNYANIN
3/4'Ü,
İNSANIN
%70'i SUDUR**

**SORUMLULUK
LARIMIZI
BİLİYORUZ...**



**MÜKEMMEL
OLMAYA
ÇALIŞIYORUZ
ÇÜNKÜ; SU
HAYATTIR**